

# DEVOS

MAKELAARDIJ

058 203 70 72

info@devosmakelaardij.nl

[www.devosmakelaardij.nl](http://www.devosmakelaardij.nl)



## HELICONWEG 9

## LEEUWARDEN

VRAAGPRIJS € 399.000 K.K.

# WELKOM BIJ DE VOS MAKELAARDIJ

**DEVOS**  
MAKELAARDIJ



**Deze verkoopbrochure introduceert een uniek stuk vastgoed dat binnenkort wellicht jouw thuis kan zijn. We begrijpen dat de beslissing om een woning te kopen één van de belangrijkste stappen in je leven is. Daarom hebben we deze brochure samengesteld om je te begeleiden bij het verkennen van alle aspecten van deze woning en om je te helpen bij de vervolgstappen van het koopproces.**

#### **Vervolgstappen:**

Plan een bezichtiging: Om echt te kunnen beoordelen of een woning jouw droomwoning is, moet je het in het echt ervaren. Onze makelaars Matteije, Benno en Rianne (Koelmans) staan klaar om je gedetailleerde en deskundige informatie over de woning te verstrekken en al je vragen te beantwoorden. Nog geen bezichtiging ingepland? Neem gerust contact op met ons team om een afspraak te maken voor een bezichtiging van Heliconweg 9.

**Financiële overwegingen:** Een cruciale stap in het koopproces is het zorgvuldig regelen van de financiering. Ons toegewijde team begrijpt dit en staat klaar om je door te verwijzen naar een deskundige hypotheekadviseur. Wij beschikken over een uitgebreid netwerk van deskundige hypotheekadviseurs die zich volledig toeleggen op het vinden van de beste financiële oplossing voor jou.

**Een bod uitbrengen:** Als je na de bezichtiging enthousiast bent geworden over de woning, kun je via MOVE in het bezicht-igingsdossier een bod uitbrengen. Onze makelaar zal het bod gaan neerleggen bij de verkoper. Tijdens de bezichtiging zullen onze makelaars gedetailleerd vertellen hoe deze vervolgstappen zullen zijn.

**Acceptatie van het bod:** Als de verkoper akkoord gaat met jouw bod, wordt jouw bod geaccepteerd en wordt de koop gesloten. In dit geval zullen verdere stappen worden ondernomen om de verkoop af te ronden, zoals het opstellen van een officiële koopovereenkomst.

**Afronding van de transactie:** Zodra alle details zijn geregeld, en de koopovereenkomst is ondertekend, begeleiden we je graag bij de laatste stappen van de transactie, zoals de overdracht van de sleutels en de eindinspectie van jouw nieuwe thuis.

Neem vandaag nog contact met ons op om de eerste stap te zetten naar het verwezenlijken van jouw nieuwe thuis. Ons toegewijde team staat klaar om je te helpen bij elke stap van het proces en om ervoor te zorgen dat jouw ervaring soepel en stressvrij verloopt.

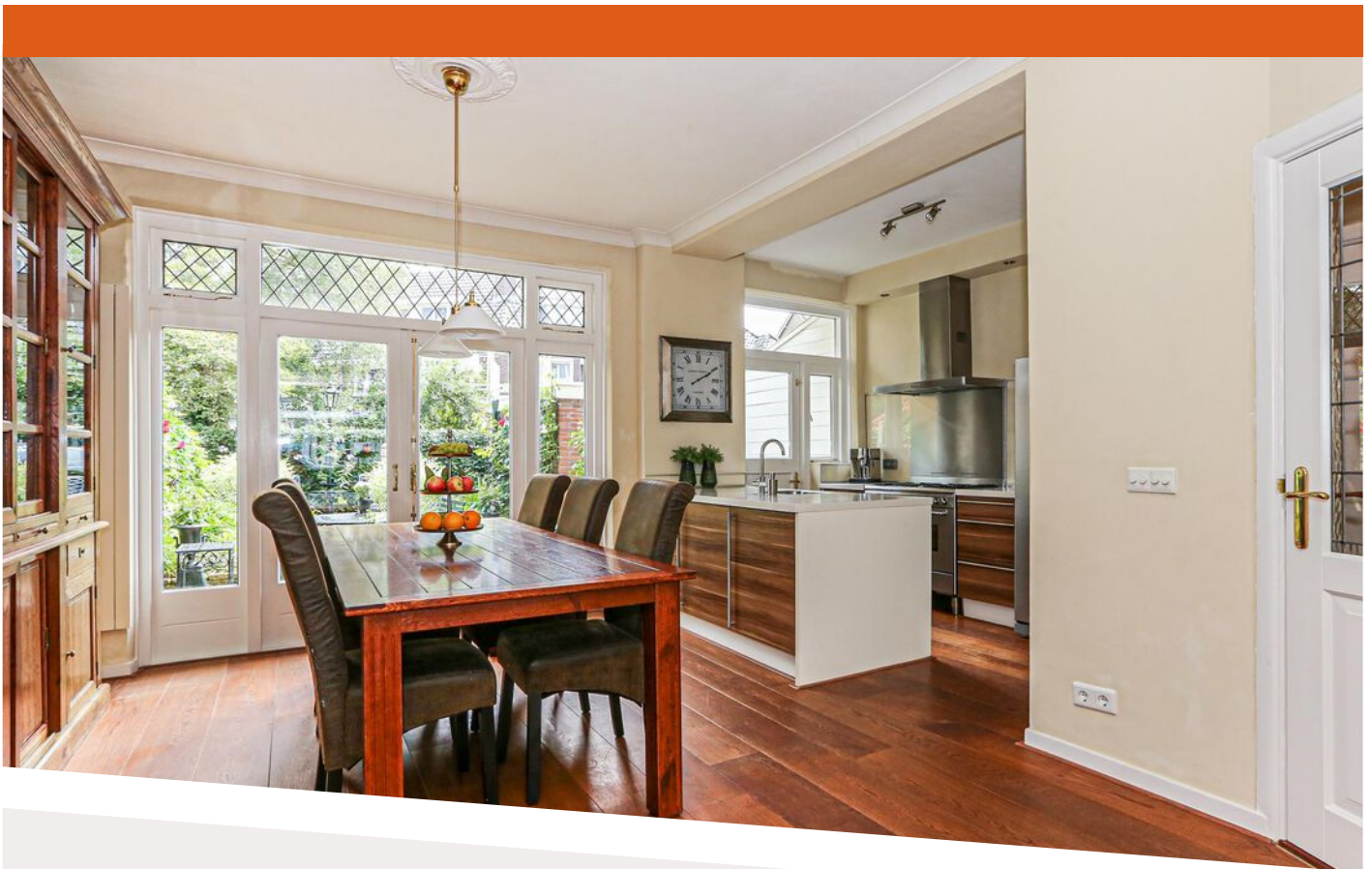

## WOONOPPERVLAKTE

159 m<sup>2</sup>

## INHOUD

567 m<sup>3</sup>

## BOUWJAAR

1939

## AANTAL KAMERS

7

## AANTAL SLAAPKAMERS

4

## PERCEELOPPERVLAKTE

144 m<sup>2</sup>

## TYPE WONING

tussenwoning

## ISOLATIE

dakisolatie, dubbel glas

## VERWARMING

c.v.-ketel

## ENERGIELABEL

C

Fraaie en royale jaren '30 woning met 4 slaapkamers, met mogelijkheid tot het creëren van een 5e slaapkamer of zelfs 6de slaapkamer. De woning is in de populaire Vosseparkwijk gelegen en op loopafstand van het centrum van de stad. Daarnaast zijn de uitvalswegen ook zeer nabij te noemen. Verder beschikt deze woning over een moderne open keuken, authentieke elementen zoals glas-in-lood ramen en een zonnige achtertuin op het zuid-oosten.

De Vosseparkwijk is een prettige en kindvriendelijke buurt. Er zijn twee basisscholen in de wijk. De ligging aan de Heliconweg is perfect, met gemakkelijke toegang tot het stadscentrum en diverse uitvalswegen, het centrum is zelfs te voet bereikbaar.

Indeling van de woning:

Begane grond

- entree/hal met vestibule en meterkast
- trapopgang
- toilet met fonteintje
- trapkast met kelder
- voor- en achterkamer, kamer-en-suite (circa 43 m2) met openslaande deuren naar de zonnige achtertuin
- moderne open keuken met spoeliland en diverse inbouwapparatuur: vaatwasser, 5-pits gasfornuis, afzuigkap, oven, Amerikaanse koel-vrieskast combinatie

1e verdieping

- overloop
- separaat toilet met fonteintje
- 1e slaapkamer aan de voorzijde (15 m2) van de woning
- 2e slaapkamer (circa 6 m2) met balkon en wasmachine aansluiting
- moderne badkamer met ligbad, wastafel met dubbele kraan en douchecabine
- 3e slaapkamer (circa 16 m2) aan achterzijde met balkon over gehele breedte van de woning en voorzien van walk-in-closet
- vaste trap naar 2e verdieping

2e verdieping:

- 4e slaapkamer (circa 11 m2)
- royale verdieping door dakkapellen aan beide zijden,

welke de mogelijkheid geven tot het creëren van een 5e slaapkamer of zelfs 6de slaapkamer (circa 32 m2)

- cv-opstelling

Achtertuin voorzien van een stenen berging met elektra.

Algemeen:

- gebruiksoppervlakte wonen 159 m2, en inhoud 567 m3
- perceel 144 m2 eigen grond
- energielabel C
- Grotendeels HR++ beglazing van toepassing
- centraal verwarmd middels cv-ketel (ATAG, 2015) eigendom
- gewilde woonstand in Vosseparkwijk
- nabij centrum van Leeuwarden

De woning is gemeten op basis van de Branche Brede Meetinstructie (BBMI). Deze meetinstructie is bedoeld om een meer eenduidige manier van meten toe te passen voor het geven van een indicatie van de gebruiksoppervlakte.

De Meetinstructie sluit verschillen in meetuitkomsten niet volledig uit, door bijvoorbeeld interpretatieverschillen, afrondingen of beperkingen bij het uitvoeren van de meting.

De Vos Makelaardij staat niet in voor de juistheid van de plattegronden en aanvaardt hiervoor geen aansprakelijkheid.





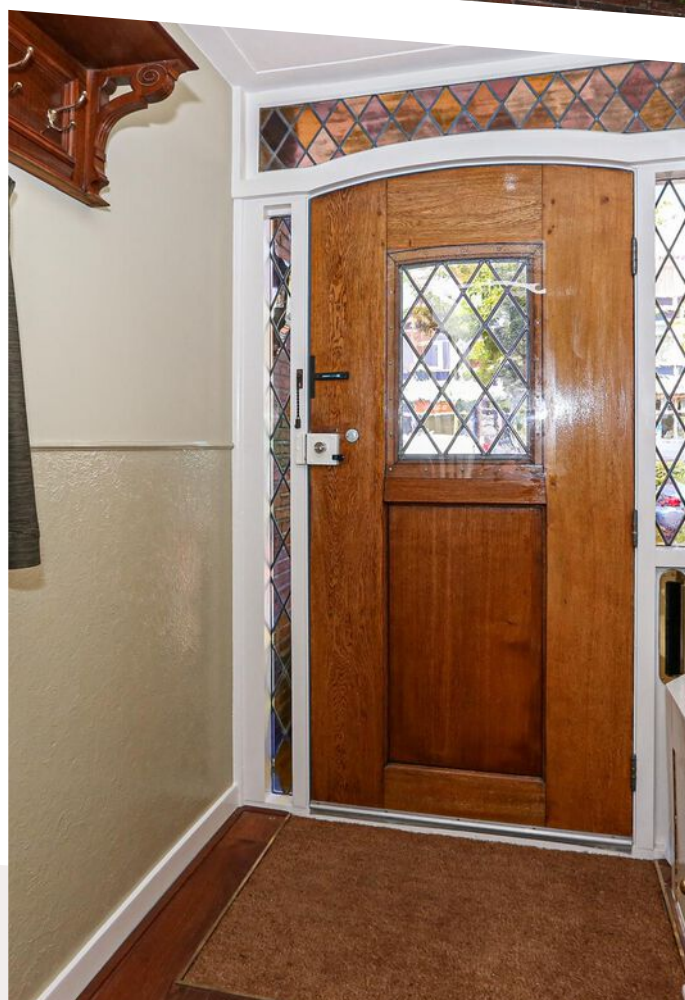
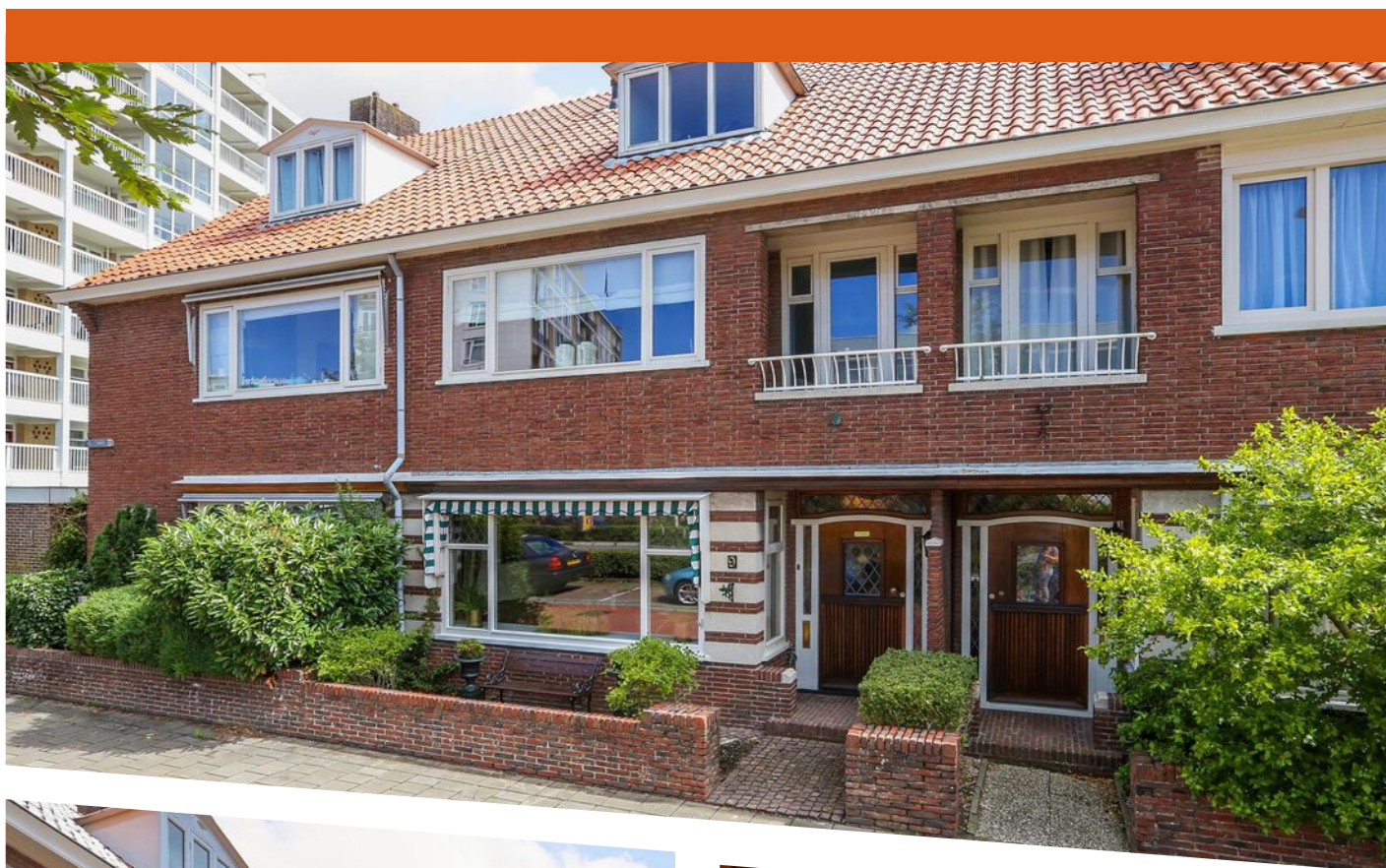







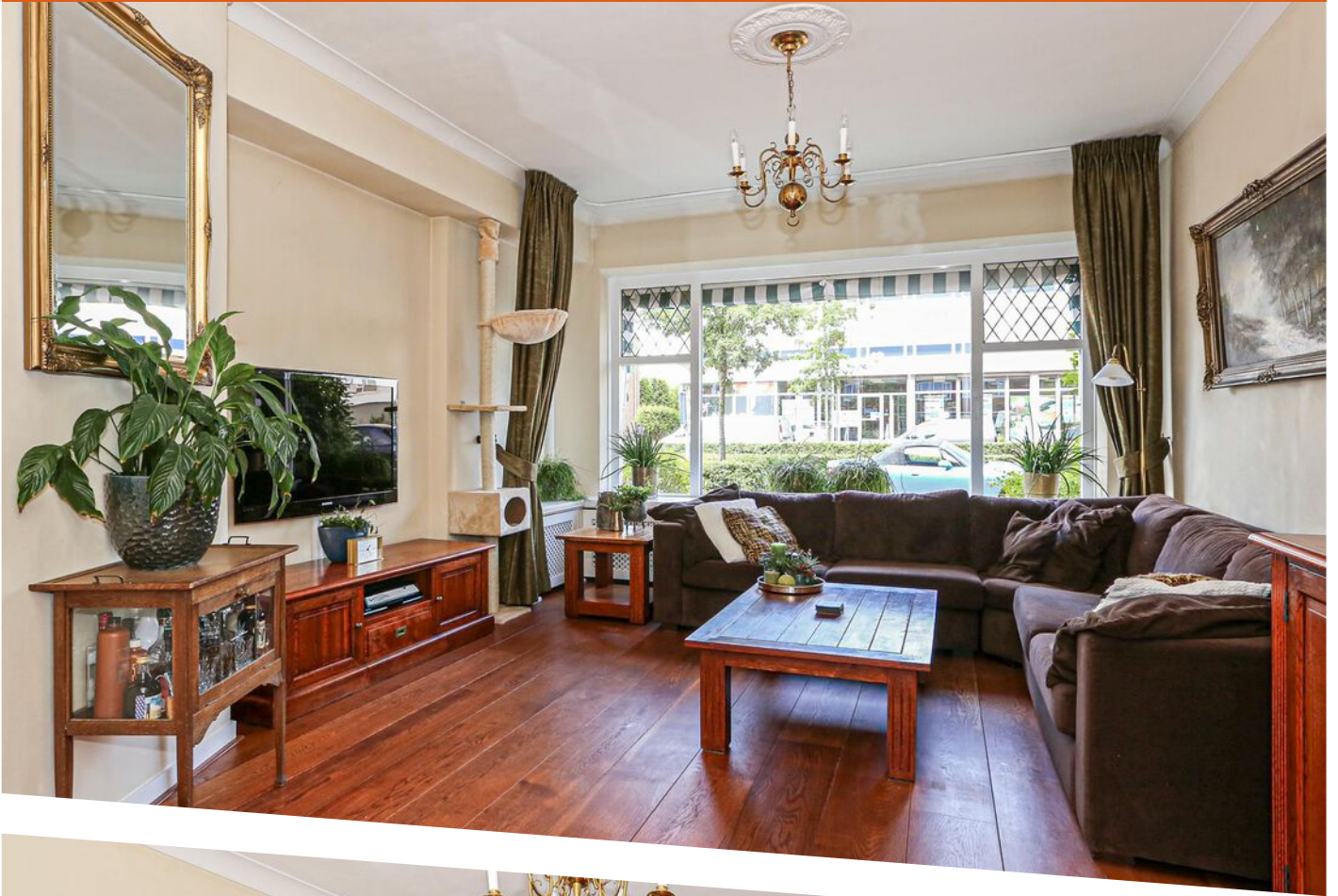

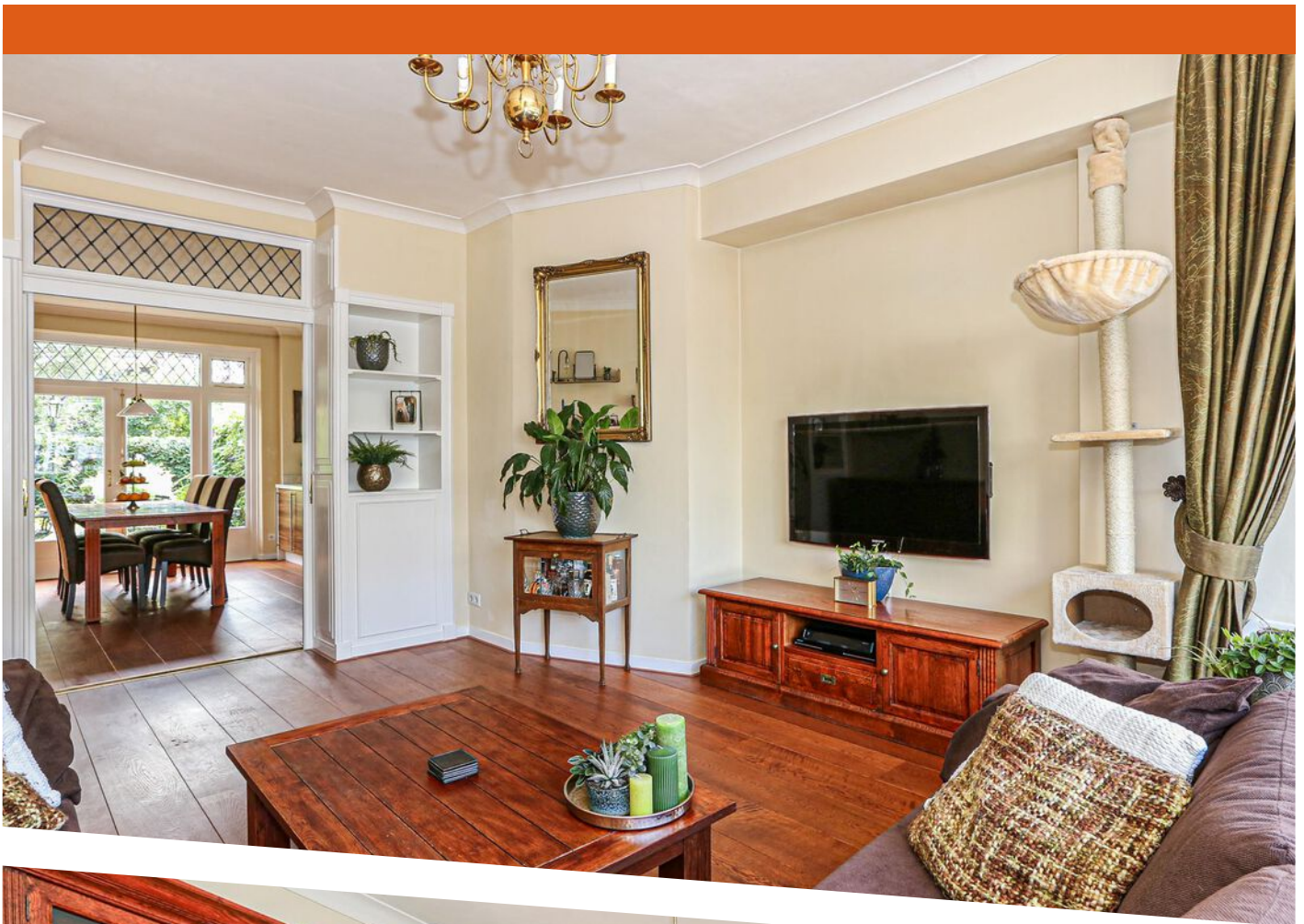

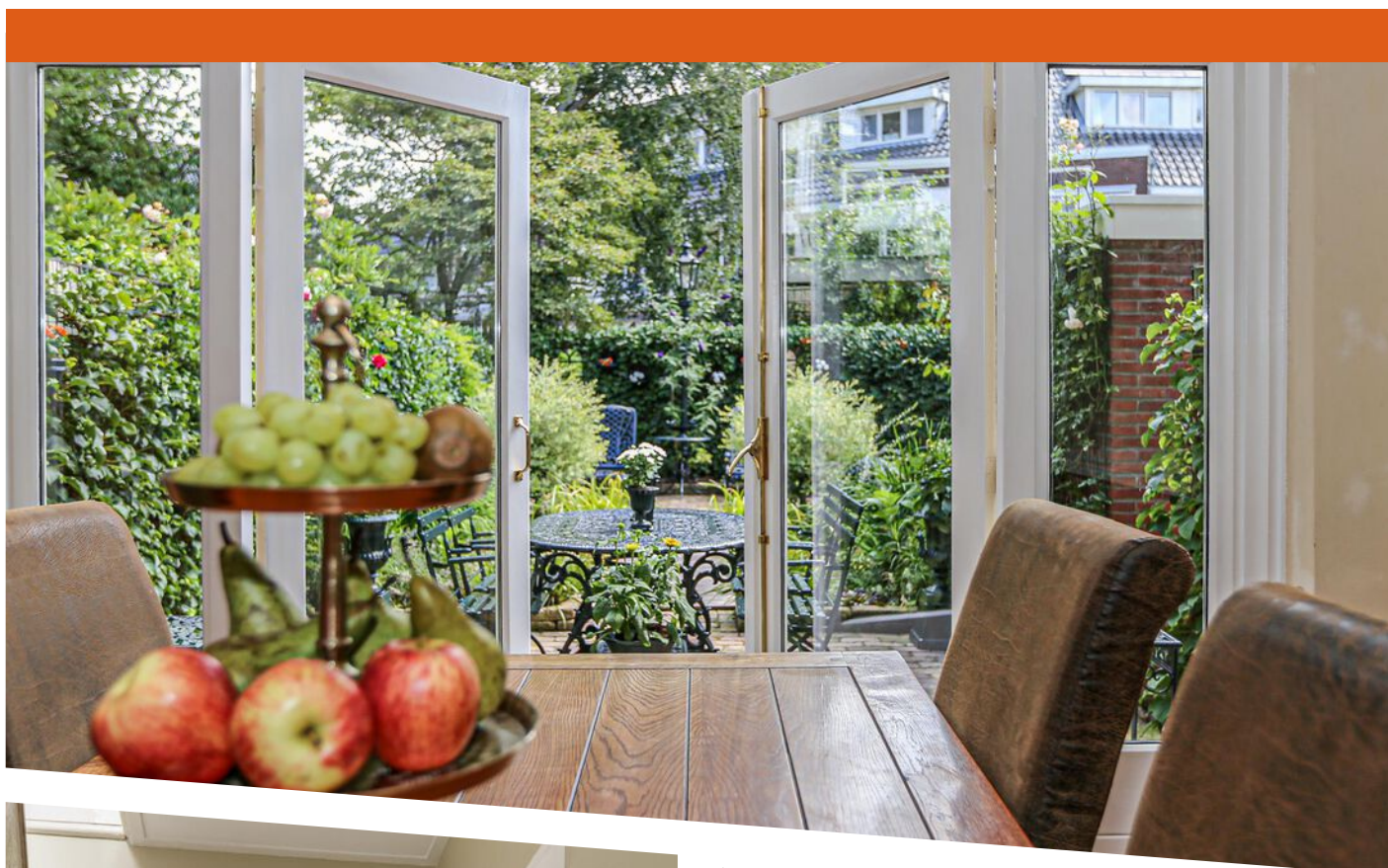

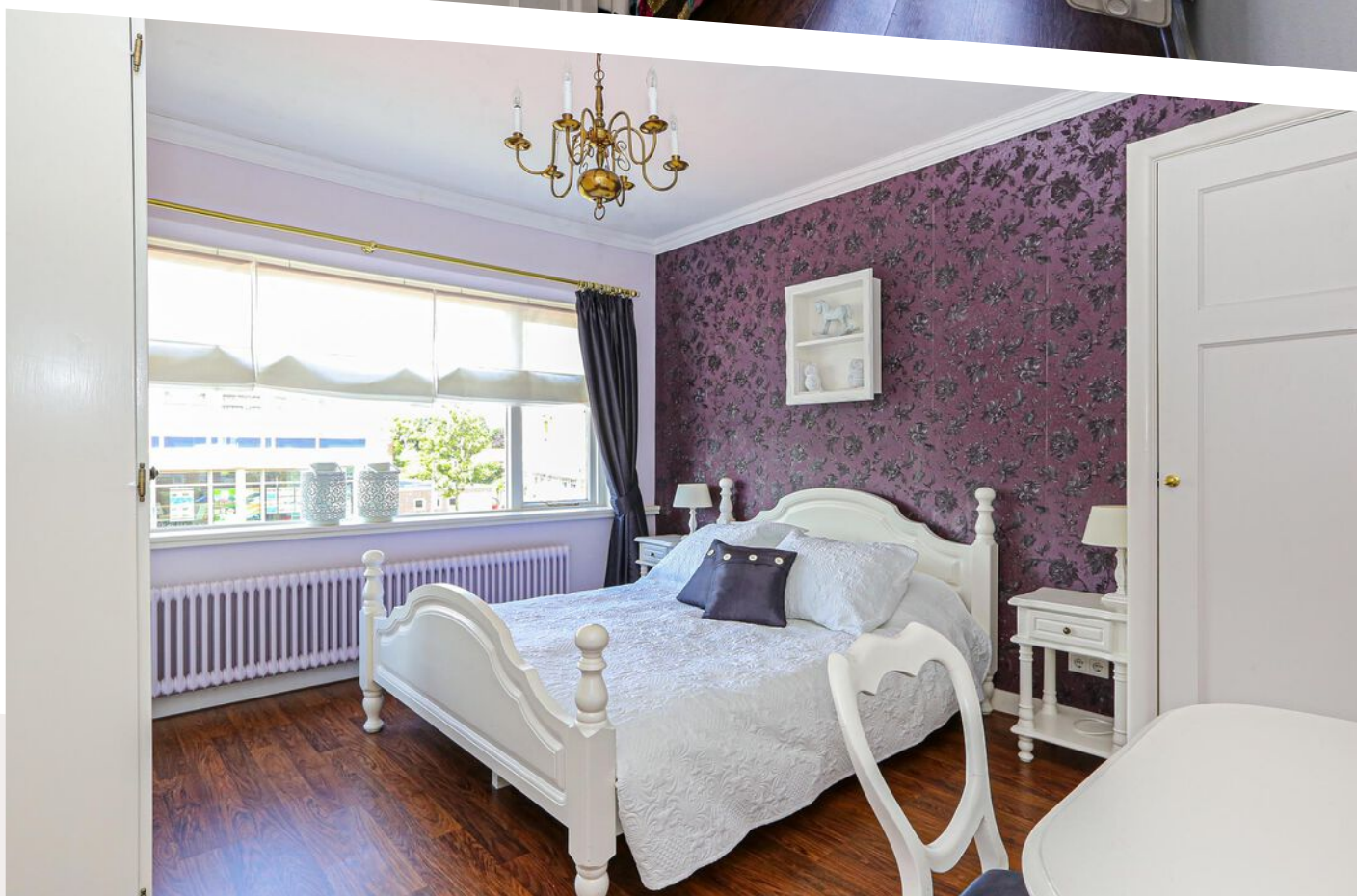
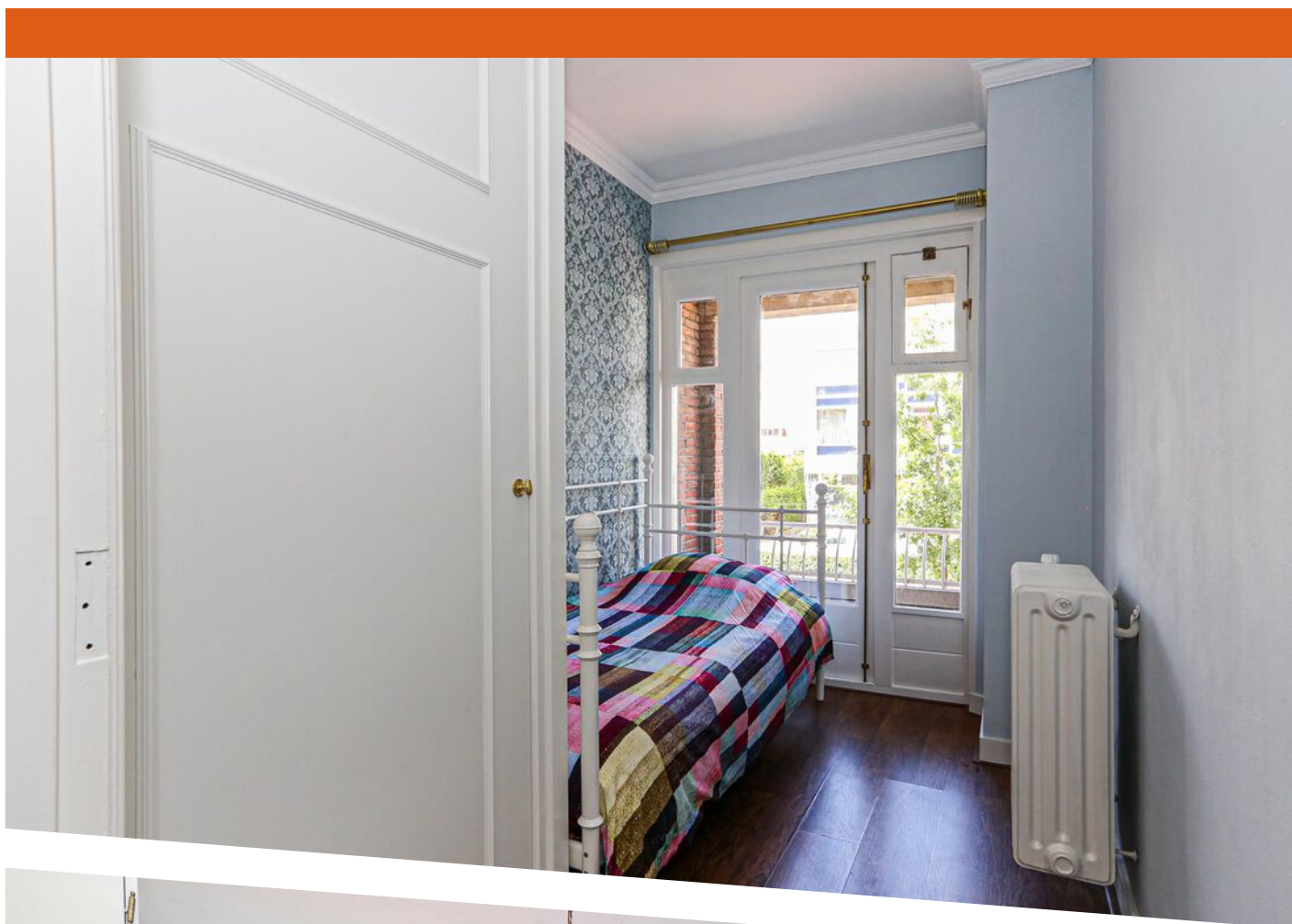









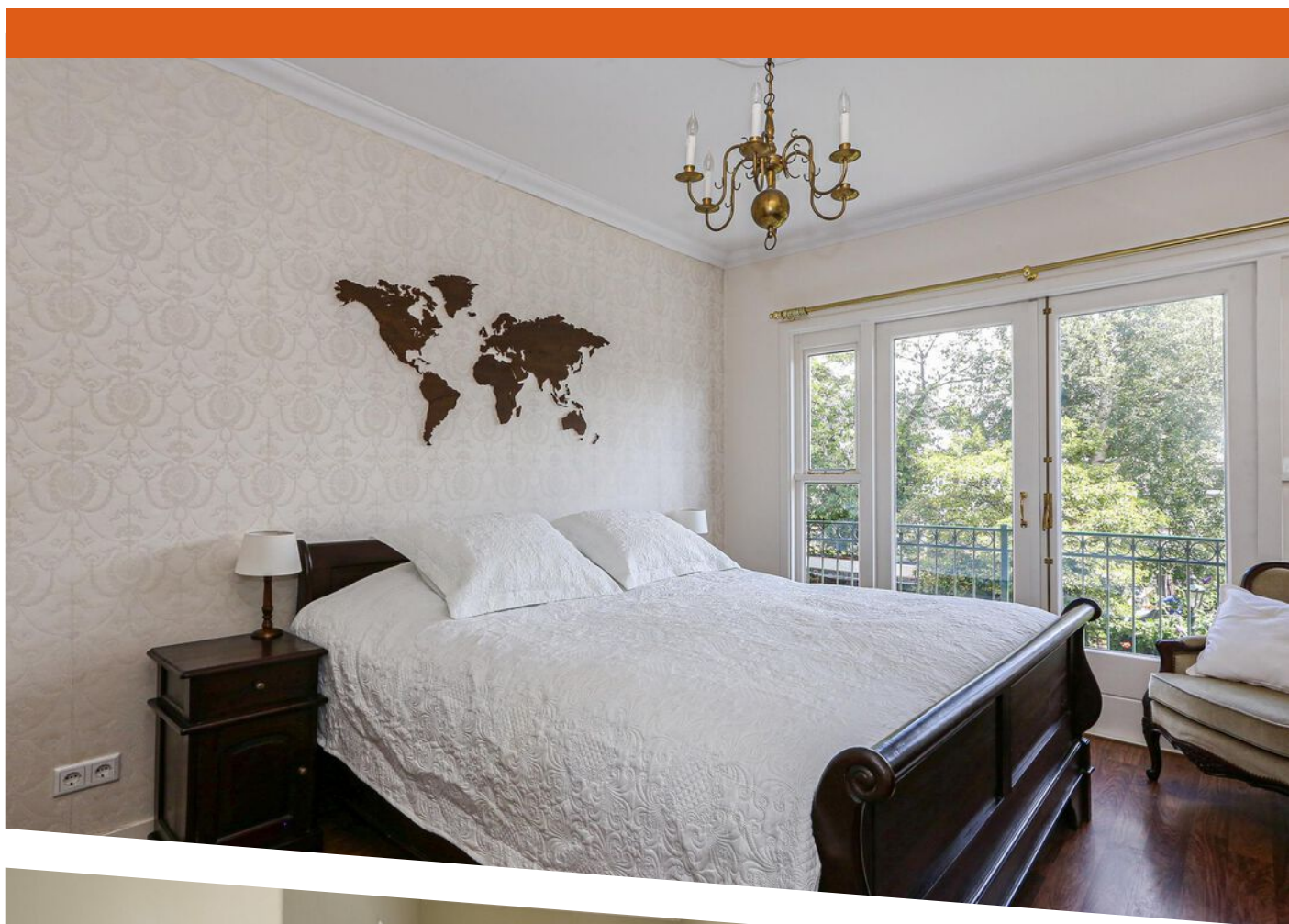





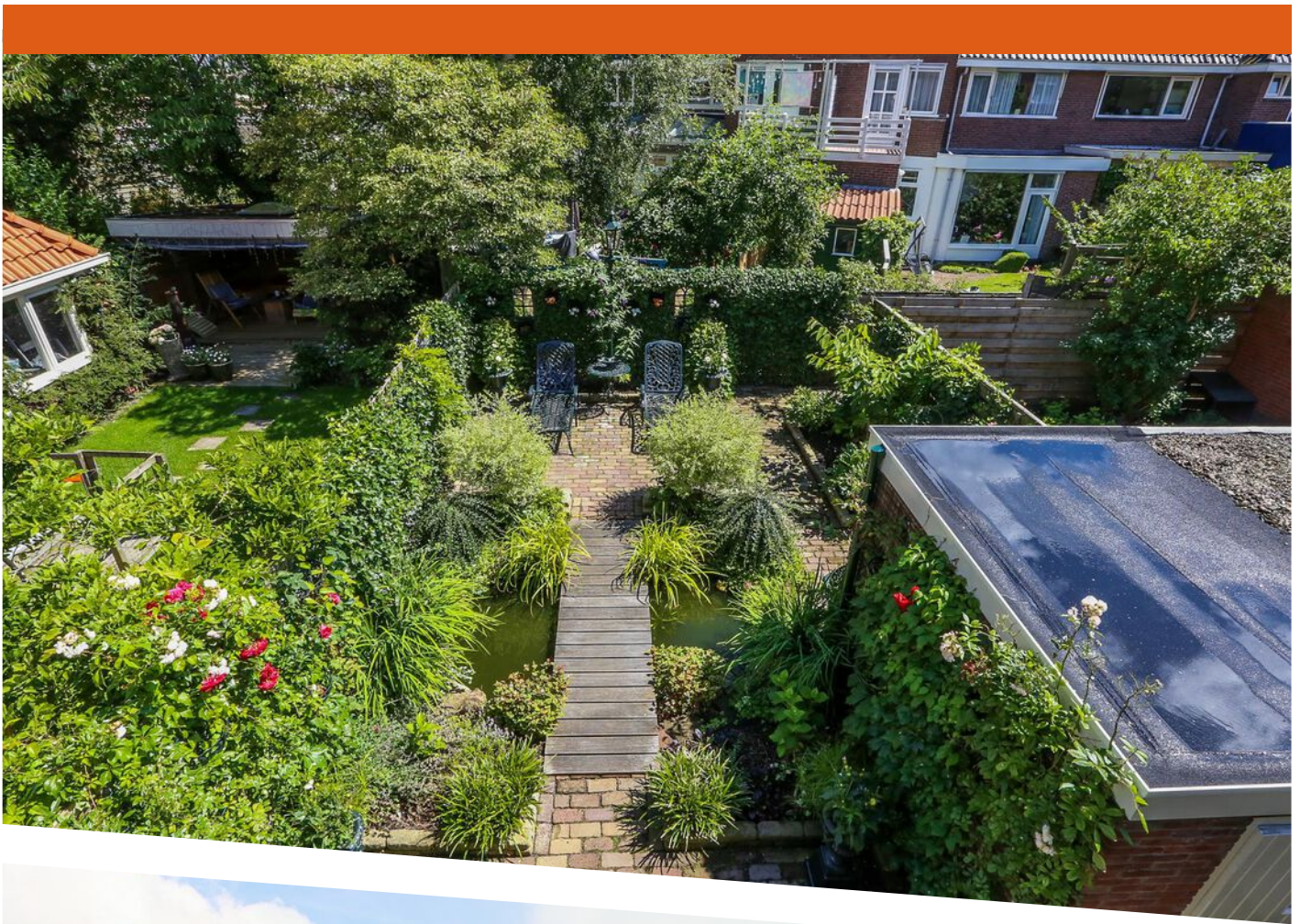



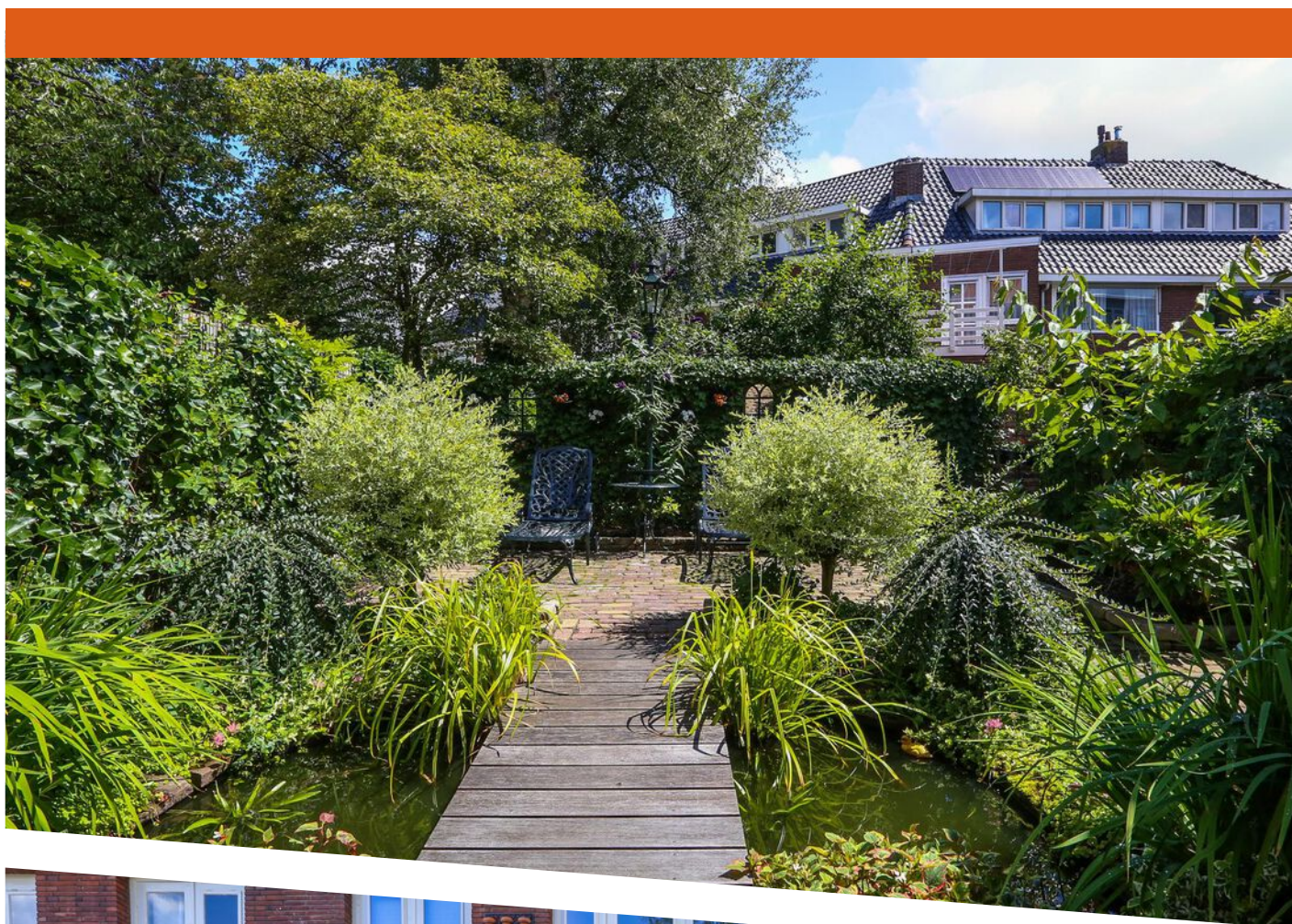

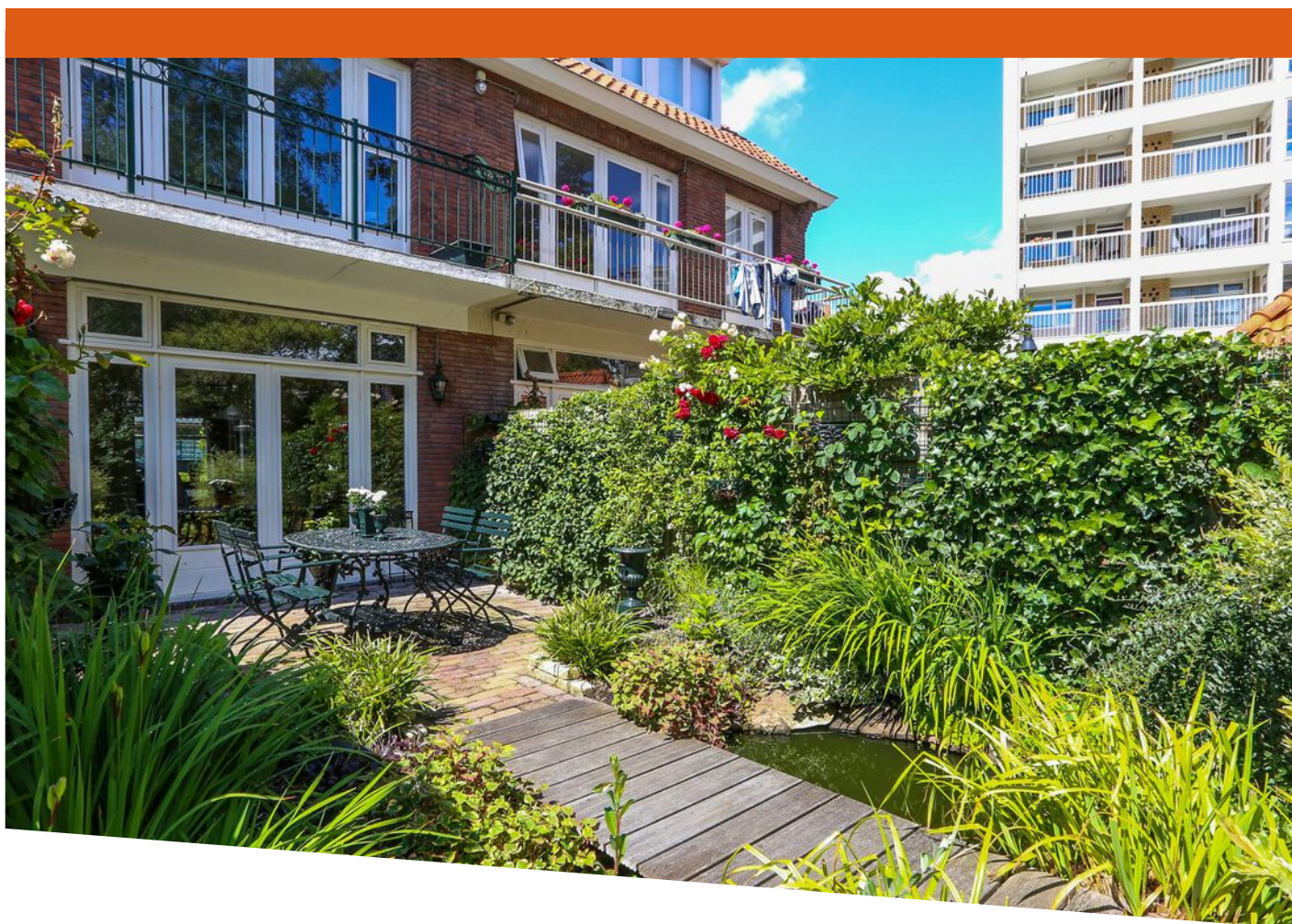

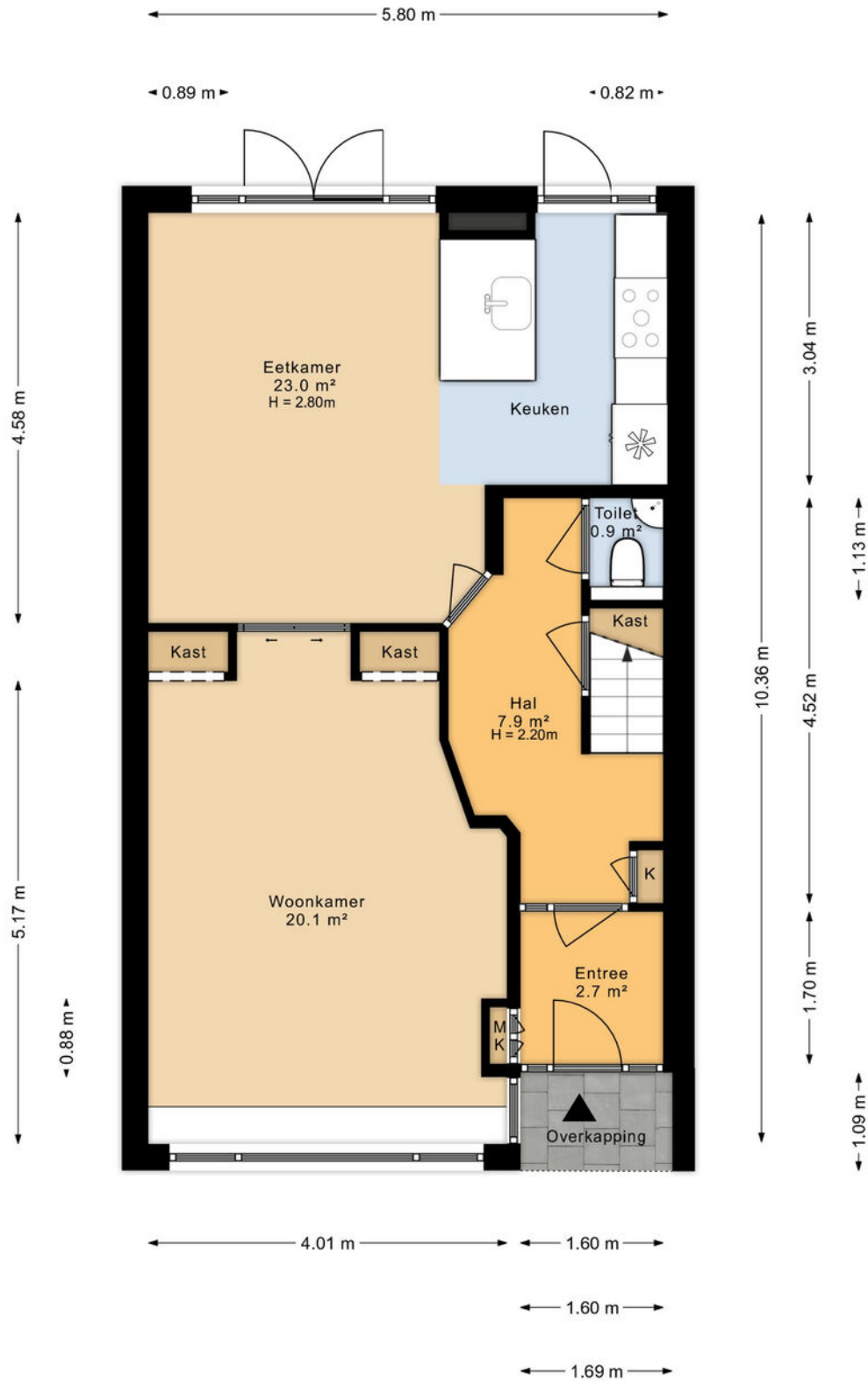

# PLATTEGROND



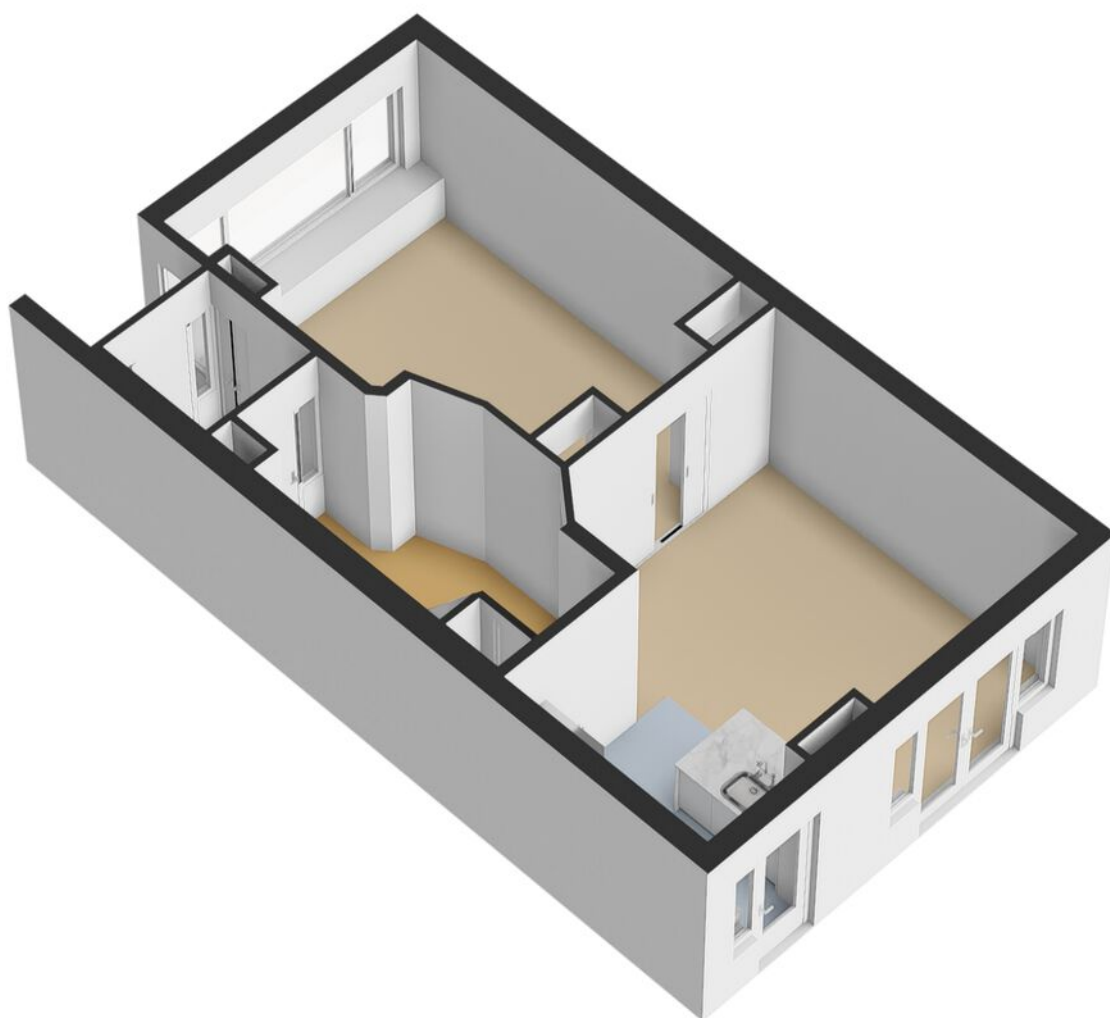

PLATTEGROND

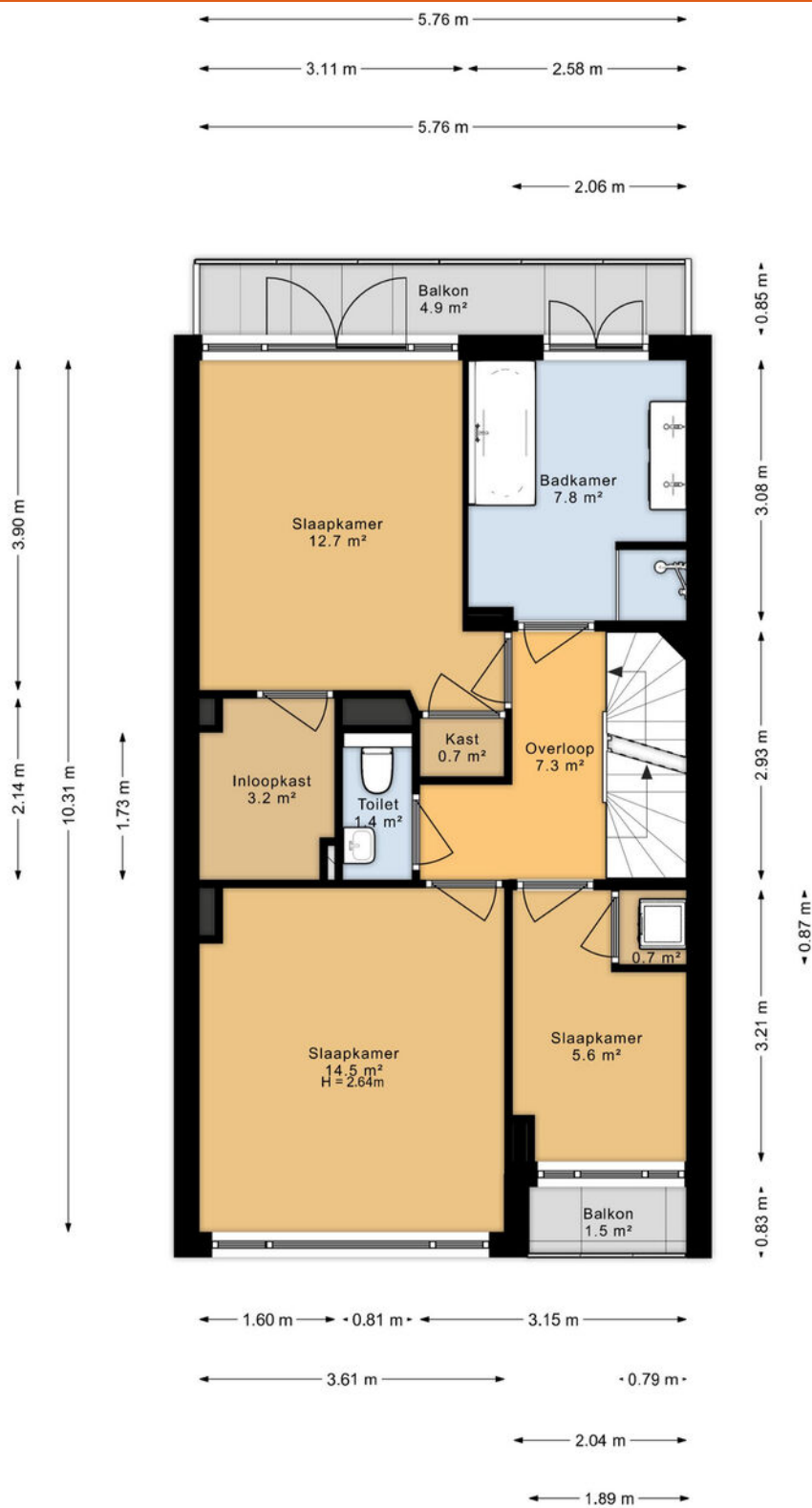

# PLATTEGROND



PLATTEGROND

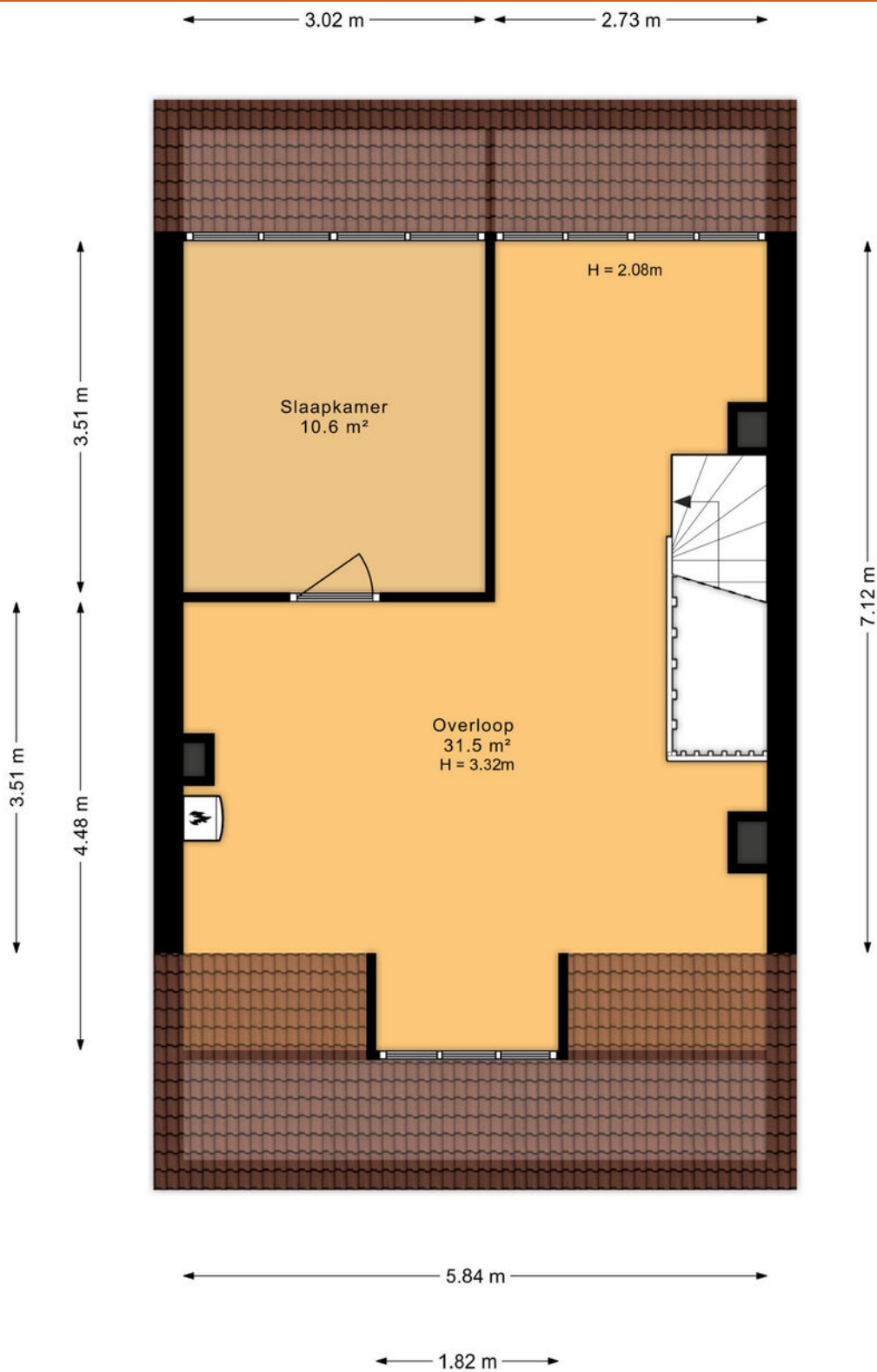

# PLATTEGROND

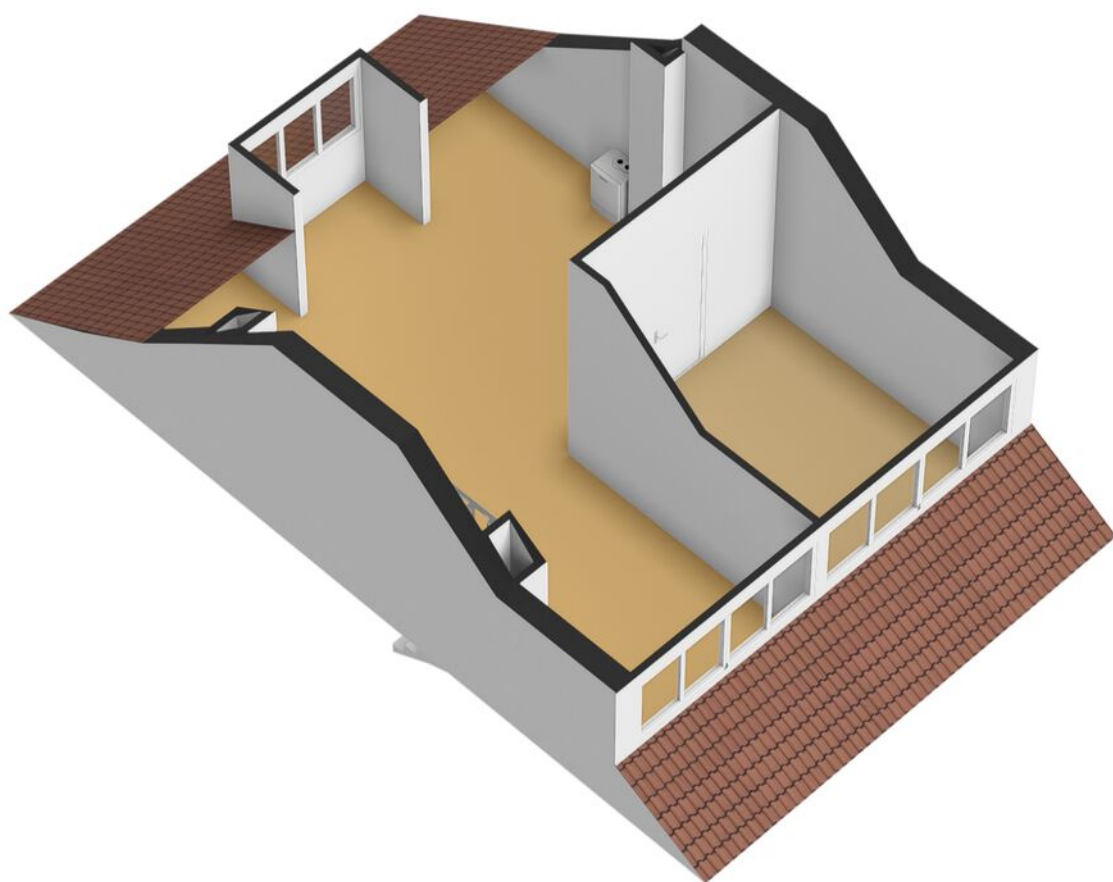

PLATTEGROND



← 2.00 m →

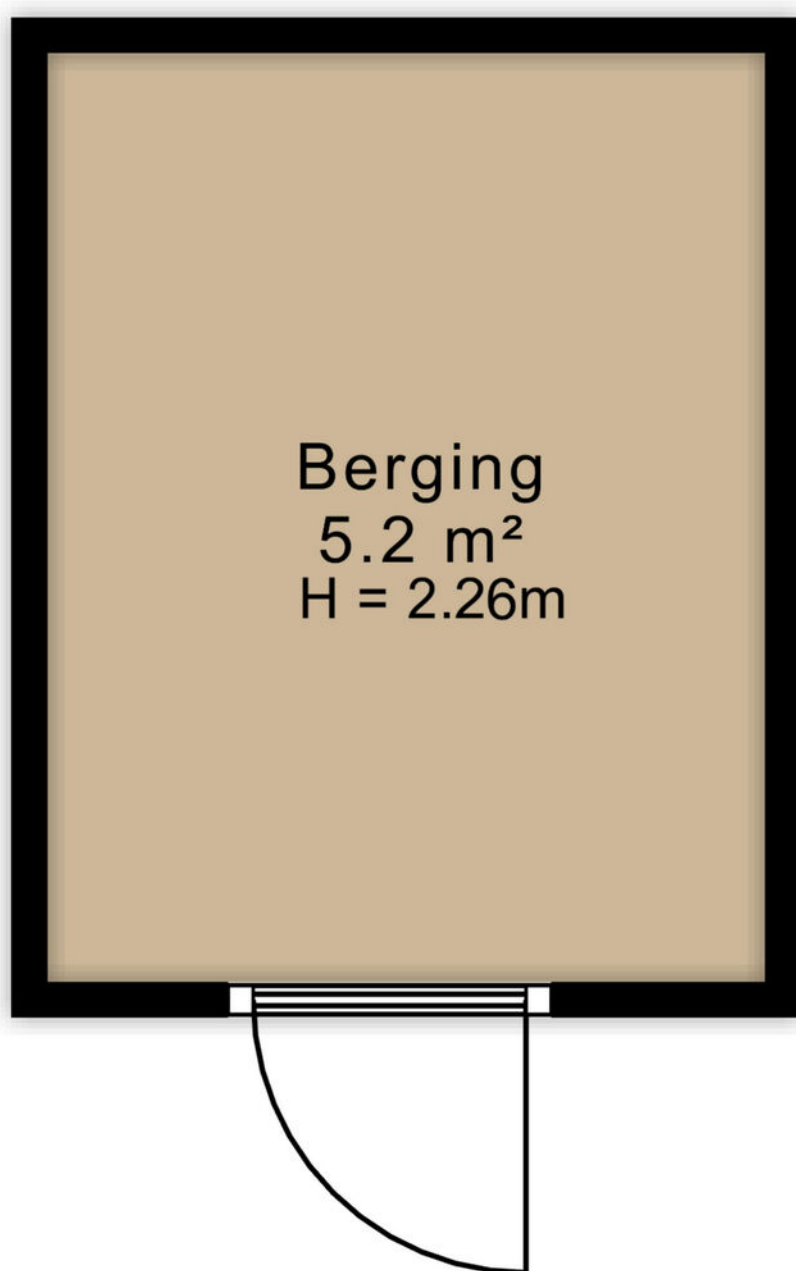

↑ 2.59 m ↓

PLATTEGROND

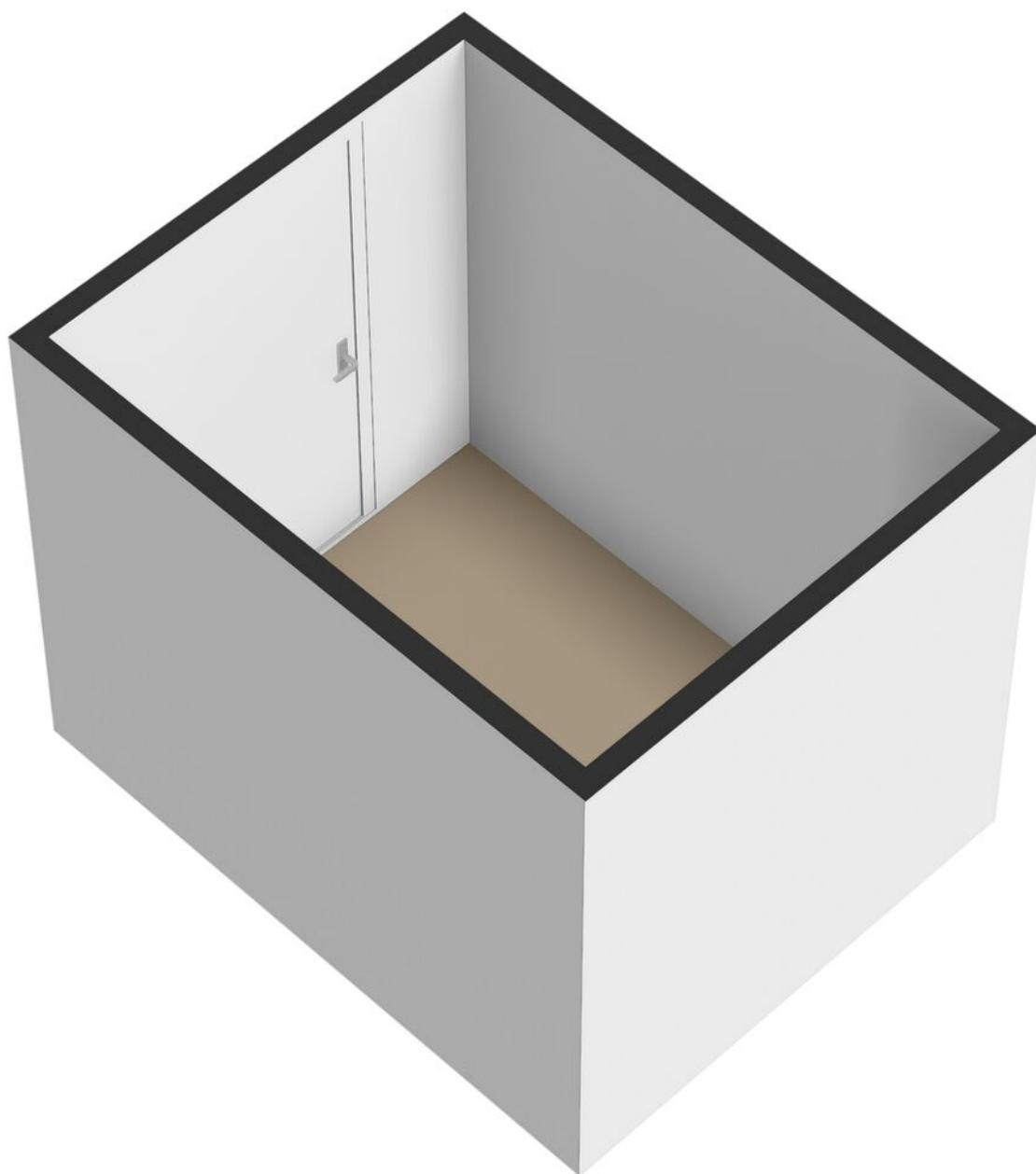

PLATTEGROND



# PLATTEGROND



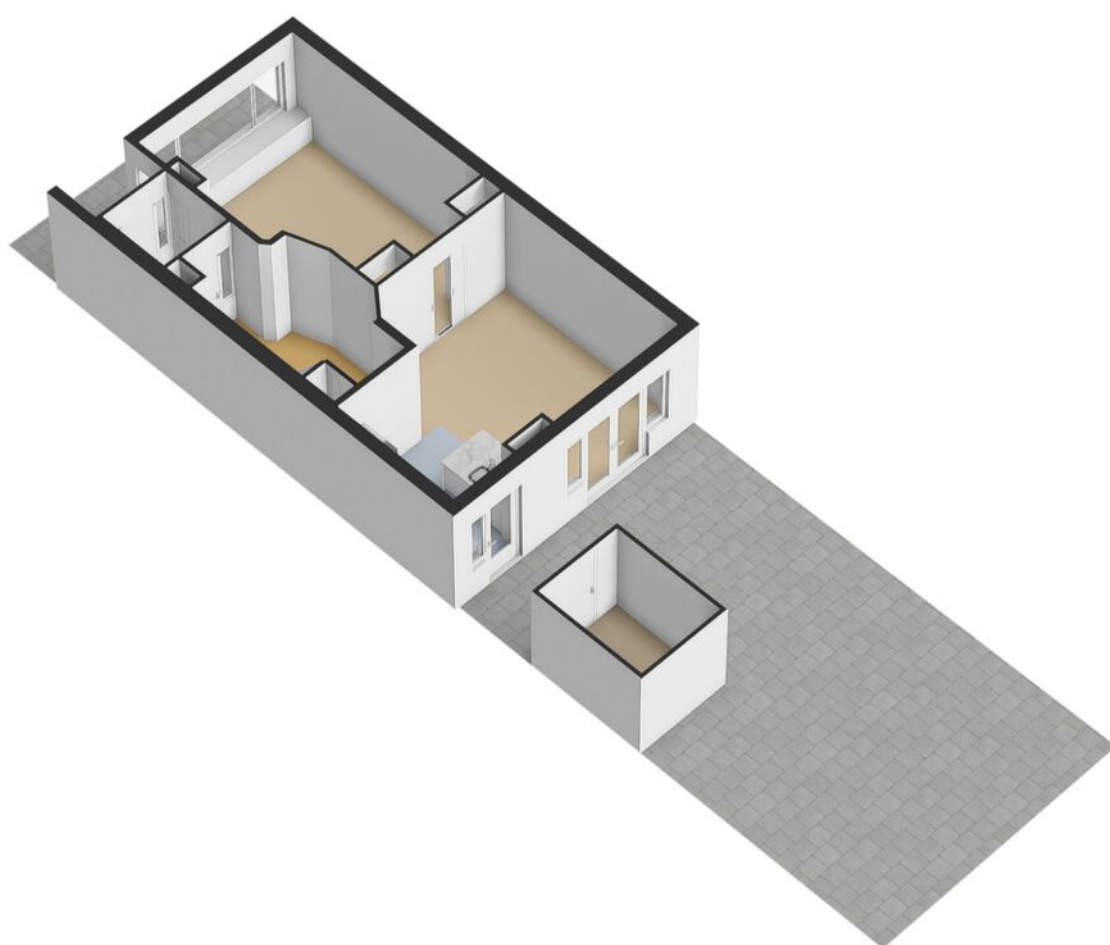

PLATTEGROND

Kadastrale kaart

Uw referentie: Heliconweg 9



|   |   |  |   |
|---|---|--|---|
| <p><b>12345</b></p> <p>— 25 —</p> <p>— — — — —</p> <p>— — — — —</p> <p>— — — — —</p> <p>— — — — —</p> | <p>Deze kaart is noordgericht</p> <p>Perceelnummer</p> <p>Huisnummer</p> <p>Vastgestelde kadastrale grens</p> <p>Voorlopige kadastrale grens</p> <p>Administratieve kadastrale grens</p> <p>Bebouwing</p> | <p>Schaal 1: 500</p> <p>Kadastrale gemeente Leeuwarden</p> <p>Sectie D</p> <p>Perceel 5517</p>   | <p>kadaster</p>  |
|   | <p>Voor een eensluidend uittreksel, geleverd op 27 maart 2024</p> <p>De bewaarder van het kadaster en de openbare registers</p>   | <p>Aan dit uittreksel kunnen geen betrouwbare maten worden ontleend.</p> <p>De Dienst voor het kadaster en de openbare registers behoudt zich de intellectuele eigendomsrechten voor, waaronder het auteursrecht en het databankenrecht.</p> |   |

# KADASTRALE KAART

# LOCATIE OP DE KAART

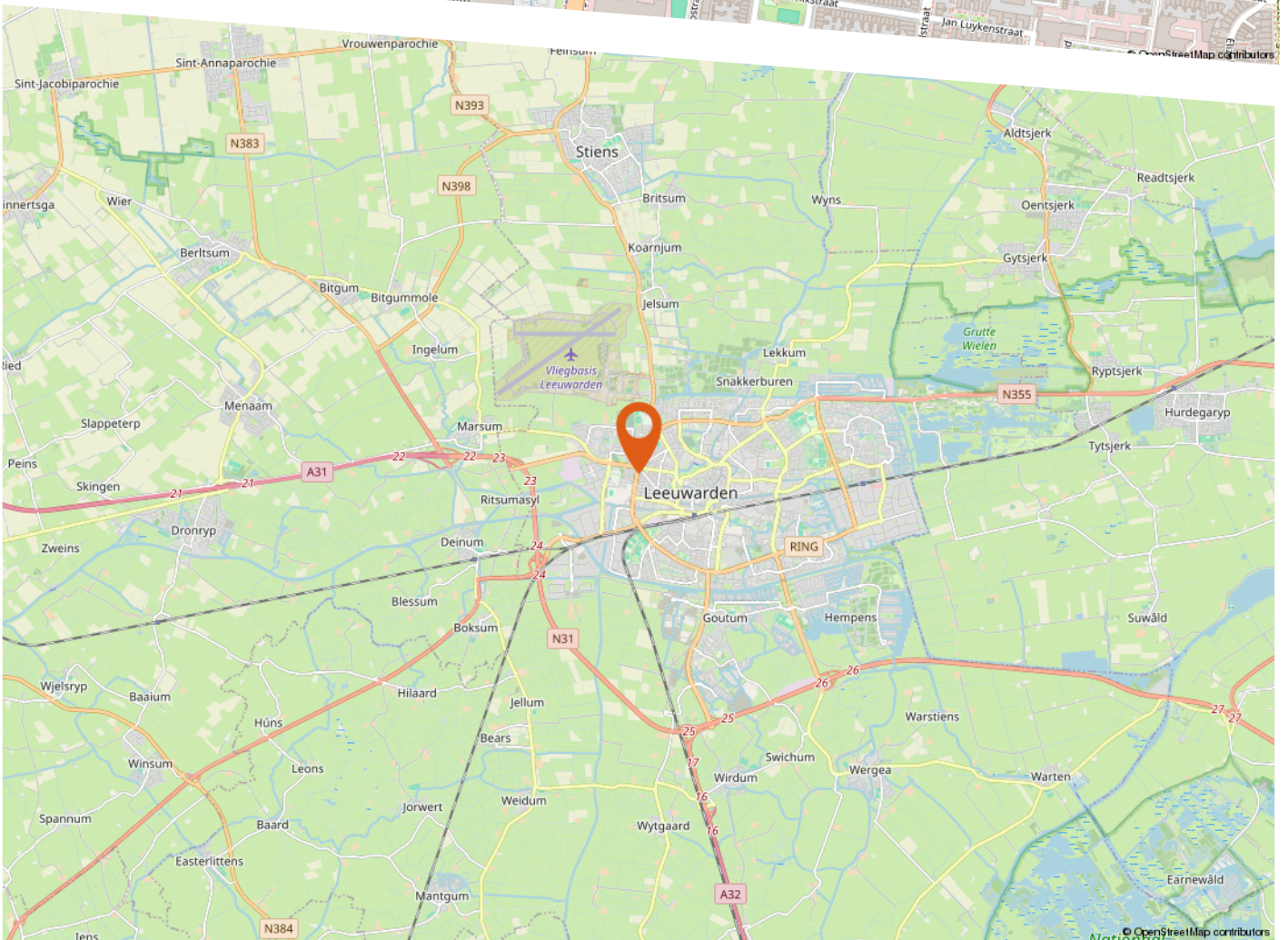
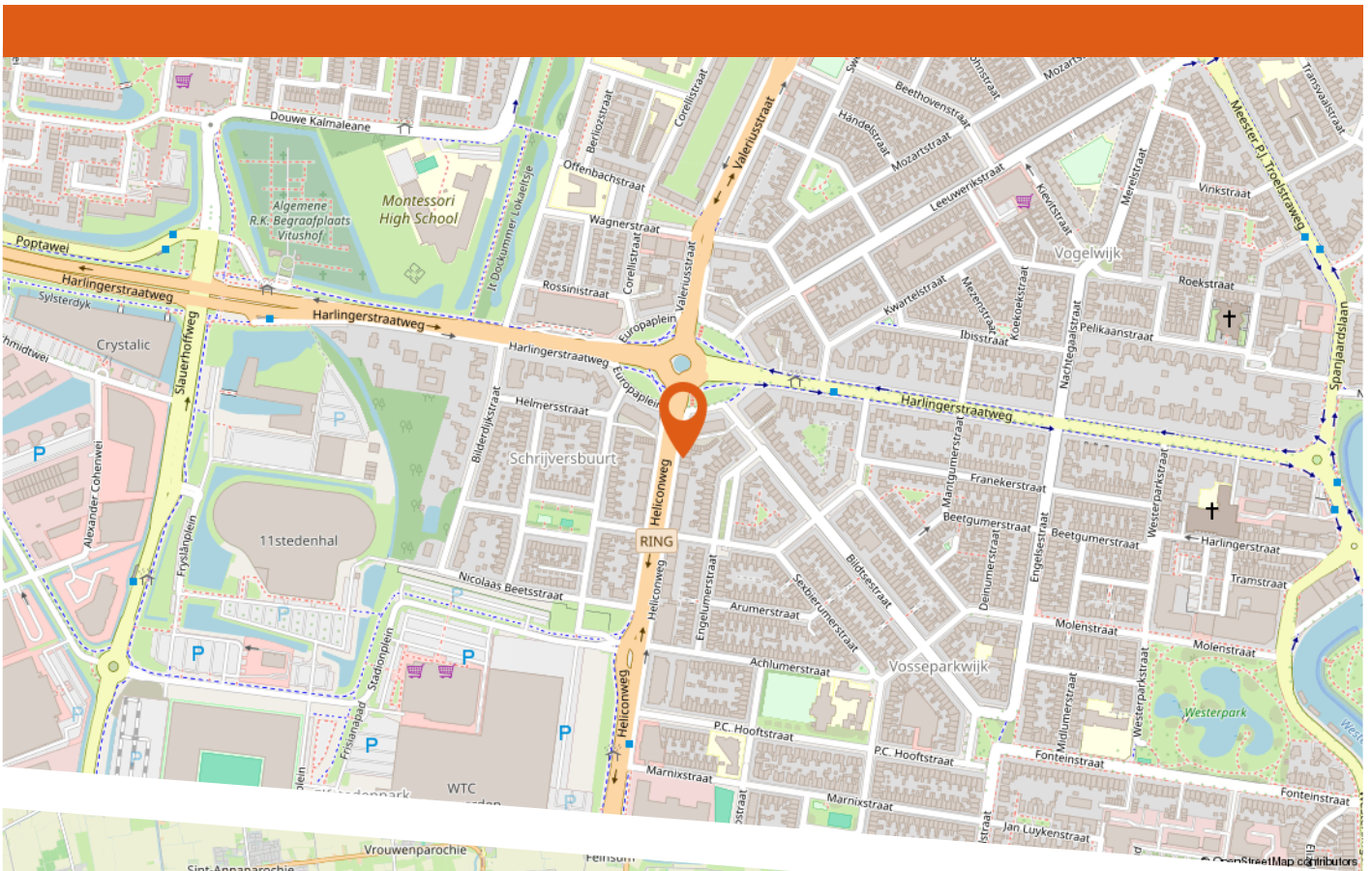

# Lijst van zaken



## Persoonlijke gegevens

Adres te verkopen woning:

Heliconweg 9, 8913 ER Leeuwarden

Datum:

21-03-2024

Voor de onderstaande zaken -ongeacht of ze roerend dan wel onroerend zijn- geldt dat ze soms wel en soms niet in de woning achterblijven. De lijst is bedoeld om duidelijkheid te scheppen om discussies achteraf te voorkomen.

|  | Blijft achter                       | Gaat mee                            | Kan worden overgenomen              | N.v.t.                              |
|--|-------------------------------------|-------------------------------------|-------------------------------------|-------------------------------------|
| <b>Woning</b>  |                                     |                                     |                                     |                                     |
| <i>Interieur</i>   |                                     |                                     |                                     |                                     |
| Verlichting, te weten:   |                                     |                                     |                                     |                                     |
| - Inbouwspots/dimmers  | <input checked="" type="checkbox"/> | <input type="checkbox"/>            | <input type="checkbox"/>            | <input type="checkbox"/>            |
| - Opbouwspots/armaturen/lampen/dimmers                                   | <input checked="" type="checkbox"/> | <input type="checkbox"/>            | <input type="checkbox"/>            | <input type="checkbox"/>            |
| - Losse (hang)lampen   | <input type="checkbox"/>            | <input checked="" type="checkbox"/> | <input type="checkbox"/>            | <input type="checkbox"/>            |
| - Alle messing lampen in woonkamer, gang beneden en boven en slaapkamers | <input type="checkbox"/>            | <input type="checkbox"/>            | <input type="checkbox"/>            | <input checked="" type="checkbox"/> |
| -  | <input type="checkbox"/>            | <input type="checkbox"/>            | <input type="checkbox"/>            | <input checked="" type="checkbox"/> |
| (Losse) kasten, legplanken, te weten:                                    |                                     |                                     |                                     |                                     |
| - 3 koperen plankjes in woonkamer  | <input type="checkbox"/>            | <input checked="" type="checkbox"/> | <input type="checkbox"/>            | <input type="checkbox"/>            |
| -  | <input type="checkbox"/>            | <input type="checkbox"/>            | <input type="checkbox"/>            | <input checked="" type="checkbox"/> |
| Raamdecoratie/zonwering binnen, te weten:                                |                                     |                                     |                                     |                                     |
| - Gordijnrails   | <input checked="" type="checkbox"/> | <input type="checkbox"/>            | <input type="checkbox"/>            | <input type="checkbox"/>            |
| - Gordijnen  | <input checked="" type="checkbox"/> | <input type="checkbox"/>            | <input type="checkbox"/>            | <input type="checkbox"/>            |
| - Overgordijnen  | <input type="checkbox"/>            | <input type="checkbox"/>            | <input checked="" type="checkbox"/> | <input type="checkbox"/>            |
| - Vitrages   | <input type="checkbox"/>            | <input type="checkbox"/>            | <input type="checkbox"/>            | <input checked="" type="checkbox"/> |
| - Rolgordijnen   | <input checked="" type="checkbox"/> | <input type="checkbox"/>            | <input type="checkbox"/>            | <input type="checkbox"/>            |
| - Lamellen   | <input type="checkbox"/>            | <input type="checkbox"/>            | <input type="checkbox"/>            | <input checked="" type="checkbox"/> |
| - Jaloezieën   | <input type="checkbox"/>            | <input type="checkbox"/>            | <input type="checkbox"/>            | <input checked="" type="checkbox"/> |
| - (Losse) horren/rolhorren   | <input type="checkbox"/>            | <input type="checkbox"/>            | <input type="checkbox"/>            | <input checked="" type="checkbox"/> |
| -  | <input type="checkbox"/>            | <input type="checkbox"/>            | <input type="checkbox"/>            | <input checked="" type="checkbox"/> |
| -  | <input type="checkbox"/>            | <input type="checkbox"/>            | <input type="checkbox"/>            | <input checked="" type="checkbox"/> |
| Vloerdecoratie, te weten:  |                                     |                                     |                                     |                                     |
| - Vloerbedekking   | <input type="checkbox"/>            | <input type="checkbox"/>            | <input type="checkbox"/>            | <input checked="" type="checkbox"/> |
| - Parketvloer  | <input checked="" type="checkbox"/> | <input type="checkbox"/>            | <input type="checkbox"/>            | <input type="checkbox"/>            |
| - Houten vloer(delen)  | <input type="checkbox"/>            | <input type="checkbox"/>            | <input type="checkbox"/>            | <input checked="" type="checkbox"/> |
| - Laminaat   | <input checked="" type="checkbox"/> | <input type="checkbox"/>            | <input type="checkbox"/>            | <input type="checkbox"/>            |
| - Plavuizen  | <input type="checkbox"/>            | <input type="checkbox"/>            | <input type="checkbox"/>            | <input checked="" type="checkbox"/> |
| -  | <input type="checkbox"/>            | <input type="checkbox"/>            | <input type="checkbox"/>            | <input checked="" type="checkbox"/> |
| -  | <input type="checkbox"/>            | <input type="checkbox"/>            | <input type="checkbox"/>            | <input checked="" type="checkbox"/> |
| (Voorzet) openhaard met toebehoren                                       | <input type="checkbox"/>            | <input type="checkbox"/>            | <input type="checkbox"/>            | <input checked="" type="checkbox"/> |
| Allesbrander   | <input type="checkbox"/>            | <input type="checkbox"/>            | <input type="checkbox"/>            | <input checked="" type="checkbox"/> |
| Houtkachel   | <input type="checkbox"/>            | <input type="checkbox"/>            | <input type="checkbox"/>            | <input checked="" type="checkbox"/> |
| (Gas)kachels   | <input type="checkbox"/>            | <input type="checkbox"/>            | <input type="checkbox"/>            | <input checked="" type="checkbox"/> |

# Lijst van zaken



|                                      | Blijft achter                       | Gaat mee                            | Kan worden overgenomen              | N.v.t.                              |
|--------------------------------------|-------------------------------------|-------------------------------------|-------------------------------------|-------------------------------------|
| Designradiator(en)                   | <input checked="" type="checkbox"/> | <input type="checkbox"/>            | <input type="checkbox"/>            | <input type="checkbox"/>            |
| Radiatorafwerking                    | <input checked="" type="checkbox"/> | <input type="checkbox"/>            | <input type="checkbox"/>            | <input type="checkbox"/>            |
| Overige, te weten:                   |                                     |                                     |                                     |                                     |
| - Spiegelwanden                      | <input type="checkbox"/>            | <input type="checkbox"/>            | <input type="checkbox"/>            | <input checked="" type="checkbox"/> |
| - Schilderij ophangstelsysteem       | <input type="checkbox"/>            | <input type="checkbox"/>            | <input type="checkbox"/>            | <input checked="" type="checkbox"/> |
| -                                    | <input type="checkbox"/>            | <input type="checkbox"/>            | <input type="checkbox"/>            | <input checked="" type="checkbox"/> |
| -                                    | <input type="checkbox"/>            | <input type="checkbox"/>            | <input type="checkbox"/>            | <input checked="" type="checkbox"/> |
| -                                    | <input type="checkbox"/>            | <input type="checkbox"/>            | <input type="checkbox"/>            | <input checked="" type="checkbox"/> |
| -                                    | <input type="checkbox"/>            | <input type="checkbox"/>            | <input type="checkbox"/>            | <input checked="" type="checkbox"/> |
| <b>Keuken</b>                        |                                     |                                     |                                     |                                     |
| Keukenblok (met bovenkasten)         | <input checked="" type="checkbox"/> | <input type="checkbox"/>            | <input type="checkbox"/>            | <input type="checkbox"/>            |
| Keuken (inbouw)apparatuur, te weten: |                                     |                                     |                                     |                                     |
| - Kookplaat                          | <input checked="" type="checkbox"/> | <input type="checkbox"/>            | <input type="checkbox"/>            | <input type="checkbox"/>            |
| - (Gas) fornuis                      | <input checked="" type="checkbox"/> | <input type="checkbox"/>            | <input type="checkbox"/>            | <input type="checkbox"/>            |
| - Afzuigkap                          | <input checked="" type="checkbox"/> | <input type="checkbox"/>            | <input type="checkbox"/>            | <input type="checkbox"/>            |
| - Magnetron                          | <input type="checkbox"/>            | <input type="checkbox"/>            | <input type="checkbox"/>            | <input checked="" type="checkbox"/> |
| - Oven                               | <input checked="" type="checkbox"/> | <input type="checkbox"/>            | <input type="checkbox"/>            | <input type="checkbox"/>            |
| - Combi-oven/combimagnetron          | <input type="checkbox"/>            | <input type="checkbox"/>            | <input type="checkbox"/>            | <input checked="" type="checkbox"/> |
| - Koelkast                           | <input type="checkbox"/>            | <input type="checkbox"/>            | <input type="checkbox"/>            | <input checked="" type="checkbox"/> |
| - Vriezer                            | <input type="checkbox"/>            | <input type="checkbox"/>            | <input type="checkbox"/>            | <input checked="" type="checkbox"/> |
| - Koel-vriescombinatie               | <input type="checkbox"/>            | <input type="checkbox"/>            | <input checked="" type="checkbox"/> | <input type="checkbox"/>            |
| - Vaatwasser                         | <input checked="" type="checkbox"/> | <input type="checkbox"/>            | <input type="checkbox"/>            | <input type="checkbox"/>            |
| - Quooker                            | <input type="checkbox"/>            | <input type="checkbox"/>            | <input type="checkbox"/>            | <input checked="" type="checkbox"/> |
| - Koffiezetapparaat                  | <input type="checkbox"/>            | <input checked="" type="checkbox"/> | <input type="checkbox"/>            | <input type="checkbox"/>            |
| -                                    | <input type="checkbox"/>            | <input type="checkbox"/>            | <input type="checkbox"/>            | <input checked="" type="checkbox"/> |
| -                                    | <input type="checkbox"/>            | <input type="checkbox"/>            | <input type="checkbox"/>            | <input checked="" type="checkbox"/> |
| Keukenaccessoires, te weten:         |                                     |                                     |                                     |                                     |
| -                                    | <input type="checkbox"/>            | <input type="checkbox"/>            | <input type="checkbox"/>            | <input checked="" type="checkbox"/> |
| -                                    | <input type="checkbox"/>            | <input type="checkbox"/>            | <input type="checkbox"/>            | <input checked="" type="checkbox"/> |
| -                                    | <input type="checkbox"/>            | <input type="checkbox"/>            | <input type="checkbox"/>            | <input checked="" type="checkbox"/> |
| -                                    | <input type="checkbox"/>            | <input type="checkbox"/>            | <input type="checkbox"/>            | <input checked="" type="checkbox"/> |
| -                                    | <input type="checkbox"/>            | <input type="checkbox"/>            | <input type="checkbox"/>            | <input checked="" type="checkbox"/> |
| -                                    | <input type="checkbox"/>            | <input type="checkbox"/>            | <input type="checkbox"/>            | <input checked="" type="checkbox"/> |
| -                                    | <input type="checkbox"/>            | <input type="checkbox"/>            | <input type="checkbox"/>            | <input checked="" type="checkbox"/> |
| -                                    | <input type="checkbox"/>            | <input type="checkbox"/>            | <input type="checkbox"/>            | <input checked="" type="checkbox"/> |
| <b>Sanitair/sauna</b>                |                                     |                                     |                                     |                                     |
| Toilet met de volgende toebehoren:   |                                     |                                     |                                     |                                     |
| - Toilet                             | <input checked="" type="checkbox"/> | <input type="checkbox"/>            | <input type="checkbox"/>            | <input type="checkbox"/>            |
| - Toilethouder                       | <input checked="" type="checkbox"/> | <input type="checkbox"/>            | <input type="checkbox"/>            | <input type="checkbox"/>            |
| - Toiletborstel(houder)              | <input checked="" type="checkbox"/> | <input type="checkbox"/>            | <input type="checkbox"/>            | <input type="checkbox"/>            |
| - Fontein                            | <input checked="" type="checkbox"/> | <input type="checkbox"/>            | <input type="checkbox"/>            | <input type="checkbox"/>            |
| -                                    | <input type="checkbox"/>            | <input type="checkbox"/>            | <input type="checkbox"/>            | <input checked="" type="checkbox"/> |
| -                                    | <input type="checkbox"/>            | <input type="checkbox"/>            | <input type="checkbox"/>            | <input checked="" type="checkbox"/> |
| Badkamer met de volgende toebehoren: |                                     |                                     |                                     |                                     |
| - Ligbad                             | <input checked="" type="checkbox"/> | <input type="checkbox"/>            | <input type="checkbox"/>            | <input type="checkbox"/>            |
| - Jacuzzi/whirlpool                  | <input type="checkbox"/>            | <input type="checkbox"/>            | <input type="checkbox"/>            | <input checked="" type="checkbox"/> |
| - Douche (cabine/scherm)             | <input checked="" type="checkbox"/> | <input type="checkbox"/>            | <input type="checkbox"/>            | <input type="checkbox"/>            |

# Lijst van zaken



|  | Blijft achter                       | Gaat mee                 | Kan worden overgenomen   | N.v.t.                              |
|--|-------------------------------------|--------------------------|--------------------------|-------------------------------------|
| - Stoomdouche (cabine)   | <input type="checkbox"/>            | <input type="checkbox"/> | <input type="checkbox"/> | <input checked="" type="checkbox"/> |
| - Wastafel   | <input checked="" type="checkbox"/> | <input type="checkbox"/> | <input type="checkbox"/> | <input type="checkbox"/>            |
| - Wastafelmeubel   | <input checked="" type="checkbox"/> | <input type="checkbox"/> | <input type="checkbox"/> | <input type="checkbox"/>            |
| - Planchet   | <input type="checkbox"/>            | <input type="checkbox"/> | <input type="checkbox"/> | <input checked="" type="checkbox"/> |
| - Toiletkast   | <input type="checkbox"/>            | <input type="checkbox"/> | <input type="checkbox"/> | <input checked="" type="checkbox"/> |
| - Toilet   | <input type="checkbox"/>            | <input type="checkbox"/> | <input type="checkbox"/> | <input checked="" type="checkbox"/> |
| - Toiletrolhouder  | <input type="checkbox"/>            | <input type="checkbox"/> | <input type="checkbox"/> | <input checked="" type="checkbox"/> |
| - Toiletborstel(houder)  | <input type="checkbox"/>            | <input type="checkbox"/> | <input type="checkbox"/> | <input checked="" type="checkbox"/> |
| -  | <input type="checkbox"/>            | <input type="checkbox"/> | <input type="checkbox"/> | <input checked="" type="checkbox"/> |
| -  | <input type="checkbox"/>            | <input type="checkbox"/> | <input type="checkbox"/> | <input checked="" type="checkbox"/> |
| Sauna met toebehoren   | <input type="checkbox"/>            | <input type="checkbox"/> | <input type="checkbox"/> | <input checked="" type="checkbox"/> |
|  | <input type="checkbox"/>            | <input type="checkbox"/> | <input type="checkbox"/> | <input checked="" type="checkbox"/> |
| <b>Exterieur/Installaties/Veiligheid/Energiebesparing</b>          |                                     |                          |                          |                                     |
| Schotel/antenne  | <input type="checkbox"/>            | <input type="checkbox"/> | <input type="checkbox"/> | <input checked="" type="checkbox"/> |
| Brievenbus   | <input type="checkbox"/>            | <input type="checkbox"/> | <input type="checkbox"/> | <input checked="" type="checkbox"/> |
| Kluis  | <input type="checkbox"/>            | <input type="checkbox"/> | <input type="checkbox"/> | <input checked="" type="checkbox"/> |
| (Voordeur)bel  | <input checked="" type="checkbox"/> | <input type="checkbox"/> | <input type="checkbox"/> | <input type="checkbox"/>            |
| Alarminstallatie   | <input type="checkbox"/>            | <input type="checkbox"/> | <input type="checkbox"/> | <input checked="" type="checkbox"/> |
| (Veiligheids)sloten en overige inbraakpreventie                    | <input type="checkbox"/>            | <input type="checkbox"/> | <input type="checkbox"/> | <input checked="" type="checkbox"/> |
| Rookmelders  | <input type="checkbox"/>            | <input type="checkbox"/> | <input type="checkbox"/> | <input checked="" type="checkbox"/> |
| (Klok)thermostaat  | <input type="checkbox"/>            | <input type="checkbox"/> | <input type="checkbox"/> | <input checked="" type="checkbox"/> |
| Airconditioning  | <input type="checkbox"/>            | <input type="checkbox"/> | <input type="checkbox"/> | <input checked="" type="checkbox"/> |
| Warmwatervoorziening, te weten:                                    |                                     |                          |                          |                                     |
| - CV-installatie   | <input checked="" type="checkbox"/> | <input type="checkbox"/> | <input type="checkbox"/> | <input type="checkbox"/>            |
| - Boiler   | <input checked="" type="checkbox"/> | <input type="checkbox"/> | <input type="checkbox"/> | <input type="checkbox"/>            |
| - Geiser   | <input type="checkbox"/>            | <input type="checkbox"/> | <input type="checkbox"/> | <input checked="" type="checkbox"/> |
| -  | <input type="checkbox"/>            | <input type="checkbox"/> | <input type="checkbox"/> | <input checked="" type="checkbox"/> |
| -  | <input type="checkbox"/>            | <input type="checkbox"/> | <input type="checkbox"/> | <input checked="" type="checkbox"/> |
| -  | <input type="checkbox"/>            | <input type="checkbox"/> | <input type="checkbox"/> | <input checked="" type="checkbox"/> |
| Screens  | <input type="checkbox"/>            | <input type="checkbox"/> | <input type="checkbox"/> | <input checked="" type="checkbox"/> |
| Rolluiken  | <input type="checkbox"/>            | <input type="checkbox"/> | <input type="checkbox"/> | <input checked="" type="checkbox"/> |
| Zonwering buiten   | <input checked="" type="checkbox"/> | <input type="checkbox"/> | <input type="checkbox"/> | <input type="checkbox"/>            |
| -  | <input type="checkbox"/>            | <input type="checkbox"/> | <input type="checkbox"/> | <input checked="" type="checkbox"/> |
| -  | <input type="checkbox"/>            | <input type="checkbox"/> | <input type="checkbox"/> | <input checked="" type="checkbox"/> |
| -  | <input type="checkbox"/>            | <input type="checkbox"/> | <input type="checkbox"/> | <input checked="" type="checkbox"/> |
| Isolatievoorzieningen (voorzetramen/radiatorfolie etc.), te weten: |                                     |                          |                          |                                     |
| -  | <input type="checkbox"/>            | <input type="checkbox"/> | <input type="checkbox"/> | <input checked="" type="checkbox"/> |
| -  | <input type="checkbox"/>            | <input type="checkbox"/> | <input type="checkbox"/> | <input checked="" type="checkbox"/> |
| Telefoonaansluiting/internetaansluiting                            | <input checked="" type="checkbox"/> | <input type="checkbox"/> | <input type="checkbox"/> | <input type="checkbox"/>            |
| Veiligheidsschakelaar wasautomaat                                  | <input type="checkbox"/>            | <input type="checkbox"/> | <input type="checkbox"/> | <input checked="" type="checkbox"/> |
| Waterslot wasautomaat  | <input type="checkbox"/>            | <input type="checkbox"/> | <input type="checkbox"/> | <input checked="" type="checkbox"/> |
| Zonnepanelen   | <input type="checkbox"/>            | <input type="checkbox"/> | <input type="checkbox"/> | <input checked="" type="checkbox"/> |
| Oplaadpunt elektrische auto  | <input type="checkbox"/>            | <input type="checkbox"/> | <input type="checkbox"/> | <input checked="" type="checkbox"/> |
|  | <input type="checkbox"/>            | <input type="checkbox"/> | <input type="checkbox"/> | <input checked="" type="checkbox"/> |
|  | <input type="checkbox"/>            | <input type="checkbox"/> | <input type="checkbox"/> | <input checked="" type="checkbox"/> |
| <b>Tuin</b>  |                                     |                          |                          |                                     |
| <b>Inrichting</b>  |                                     |                          |                          |                                     |
| Tuinaanleg/bestrating  | <input checked="" type="checkbox"/> | <input type="checkbox"/> | <input type="checkbox"/> | <input type="checkbox"/>            |

# Lijst van zaken



|  | Blijft achter                       | Gaat mee                            | Kan worden overgenomen   | N.v.t.                              |
|--|-------------------------------------|-------------------------------------|--------------------------|-------------------------------------|
| Bepanting                                  | <input checked="" type="checkbox"/> | <input type="checkbox"/>            | <input type="checkbox"/> | <input type="checkbox"/>            |
| Lantaarnpaal achtertuin                    | <input type="checkbox"/>            | <input checked="" type="checkbox"/> | <input type="checkbox"/> | <input type="checkbox"/>            |
| <i>Verlichting/installaties</i>            |                                     |                                     |                          |                                     |
| Buitenverlichting                          | <input checked="" type="checkbox"/> | <input type="checkbox"/>            | <input type="checkbox"/> | <input type="checkbox"/>            |
| Tijd- of schemerschakelaar/bewegingsmelder | <input type="checkbox"/>            | <input type="checkbox"/>            | <input type="checkbox"/> | <input checked="" type="checkbox"/> |
|  | <input type="checkbox"/>            | <input type="checkbox"/>            | <input type="checkbox"/> | <input checked="" type="checkbox"/> |
| <i>Bebouwing</i>                           |                                     |                                     |                          |                                     |
| Tuinhuus/buitenberging                     | <input checked="" type="checkbox"/> | <input type="checkbox"/>            | <input type="checkbox"/> | <input type="checkbox"/>            |
| Kasten/werkbank in tuinhuis/berging        | <input type="checkbox"/>            | <input checked="" type="checkbox"/> | <input type="checkbox"/> | <input type="checkbox"/>            |
| (Broei)kas                                 | <input type="checkbox"/>            | <input type="checkbox"/>            | <input type="checkbox"/> | <input checked="" type="checkbox"/> |
|  | <input type="checkbox"/>            | <input type="checkbox"/>            | <input type="checkbox"/> | <input checked="" type="checkbox"/> |
|  | <input type="checkbox"/>            | <input type="checkbox"/>            | <input type="checkbox"/> | <input checked="" type="checkbox"/> |
| <i>Overig</i>                              |                                     |                                     |                          |                                     |
| Overige tuin, te weten:                    |                                     |                                     |                          |                                     |
| - (Sier)hek                                | <input type="checkbox"/>            | <input type="checkbox"/>            | <input type="checkbox"/> | <input checked="" type="checkbox"/> |
| - Vlaggenmast(houder)                      | <input type="checkbox"/>            | <input type="checkbox"/>            | <input type="checkbox"/> | <input checked="" type="checkbox"/> |
| -  | <input type="checkbox"/>            | <input type="checkbox"/>            | <input type="checkbox"/> | <input checked="" type="checkbox"/> |
| -  | <input type="checkbox"/>            | <input type="checkbox"/>            | <input type="checkbox"/> | <input checked="" type="checkbox"/> |

# Lijst van zaken



## Overig

Zijn er zaken die geen eigendom zijn van verkoper omdat er sprake is van een leasecontract of huurcontract. Zo ja, neemt verkoper de zaak mee of wordt het betreffende contract overgenomen?

|                                      | Ja                       | Nee                                 | Gaat mee                 | Moet worden overgenomen  |
|--------------------------------------|--------------------------|-------------------------------------|--------------------------|--------------------------|
| CV                                   | <input type="checkbox"/> | <input checked="" type="checkbox"/> | <input type="checkbox"/> | <input type="checkbox"/> |
| Boiler                               | <input type="checkbox"/> | <input checked="" type="checkbox"/> | <input type="checkbox"/> | <input type="checkbox"/> |
| Zonnepanelen                         | <input type="checkbox"/> | <input checked="" type="checkbox"/> | <input type="checkbox"/> | <input type="checkbox"/> |
| -                                    | <input type="checkbox"/> | <input checked="" type="checkbox"/> | <input type="checkbox"/> | <input type="checkbox"/> |
| -                                    | <input type="checkbox"/> | <input checked="" type="checkbox"/> | <input type="checkbox"/> | <input type="checkbox"/> |
| -                                    | <input type="checkbox"/> | <input checked="" type="checkbox"/> | <input type="checkbox"/> | <input type="checkbox"/> |
| -                                    | <input type="checkbox"/> | <input checked="" type="checkbox"/> | <input type="checkbox"/> | <input type="checkbox"/> |
| Bijlage(n) over te nemen contracten: |                          |                                     |                          |                          |
| -                                    |                          |                                     |                          |                          |
| -                                    |                          |                                     |                          |                          |

Voor akkoord,

De opdrachtgever/verkoper,  
(en echtgeno(o)t(e)/partner)

plaats en datum:

Koper,  
(en echtgeno(o)t(e)/partner)

plaats en datum:



## Gratis waardebepaling en advies voor het verkopen van jouw woning.



**Benieuwd naar de huidige waarde van jouw woning en wat de mogelijkheden zijn om jouw woning te verkopen? Onze makelaars Matteije, Benno en Rianne kunnen kosteloos de waarde van jouw woning berekenen en je voorzien van advies op maat.**

### **Wat houdt onze gratis waardebeoordeling in?**

**Deskundige analyse:** Onze ervaren makelaars voeren een grondige analyse uit van verschillende factoren die van invloed zijn op de waarde van jouw woning, zoals de locatie, de staat van onderhoud, de grootte van het pand en recente vergelijkbare transacties in de buurt.

**Nauwkeurige schatting:** Op basis van deze analyse maken onze makelaars een nauwkeurige schatting van de marktwaarde van jouw woning. Deze waardebeoordeling is gebaseerd op onze diepgaande kennis van de lokale markt en recente trends in de vastgoedsector.

**Geen verplichtingen:** Onze waardebeoordeling is volledig vrijblijvend en verplicht je tot niets. Of je nu besluit om te verkopen of besluit om hier nog mee te wachten, wij staan klaar om je van dienst te zijn.

**Advies op maat voor verkoop:** Naast het verstrekken van een schatting van de waarde van jouw woning, geven onze makelaars ook advies op maat over de beste verkoopstrategieën en eventuele verbeteringen die je kunt aanbrengen om de waarde van jouw huis te maximaliseren.

**Professionele service:** Als toonaangevend makelaarskantoor staan wij bekend om onze professionele service en toewijding aan onze klanten. Onze focus ligt op een excellente klantbeleving. We overtreffen verwachtingen, stemmen af op jouw behoeften en bieden persoonlijke begeleiding bij elke stap van het verkoopproces. Door transparante communicatie, op maat gemaakte oplossingen en oprechte betrokkenheid creëren we een unieke klantervaring. Onze toewijding gaat verder dan alleen de overdracht; we ondersteunen zelfs, indien gewenst, tijdens de verhuizing. Met ons uitgebreide netwerk zorgen we voor de juiste vakmensen en een vlekkeloze uitvoering van elke taak, van energielabel aanvragen tot renovaties. Jouw wensen zijn onze prioriteit - laat het aan ons over om je te ontzorgen.

Maak vandaag nog een afspraak voor een gratis waardebeoordeling. Onze deskundige makelaars staan klaar om je te helpen en al jouw vragen te beantwoorden.

# DEVOS

---

## MAKELAARDIJ

HEEFT U INTERESSE  
IN DEZE WONING?

**NEEM DAN CONTACT MET ONS OP!**

De Vos Makelaardij  
Molenstraat 56-A  
8913 BC Leeuwarden

058 203 70 72  
info@devosmakelaardij.nl  
www.devosmakelaardij.nl

