

# DEVOS

MAKELAARDIJ

058 203 70 72

[info@devosmakelaardij.nl](mailto:info@devosmakelaardij.nl)

[www.devosmakelaardij.nl](http://www.devosmakelaardij.nl)



## VREDEMAN DE VRIESSTRAAT 56

### LEEUWARDEN

VRAAGPRIJS € 339.000 K.K.

# WELKOM BIJ DE VOS MAKELAARDIJ

DEVOS  
MAKELAARDIJ



**Deze verkoopbrochure introduceert een uniek stuk vastgoed dat binnenkort wellicht jouw thuis kan zijn. We begrijpen dat de beslissing om een woning te kopen één van de belangrijkste stappen in je leven is. Daarom hebben we deze brochure samengesteld om je te begeleiden bij het verkennen van alle aspecten van deze woning en om je te helpen bij de vervolgstappen van het koopproces.**

#### **Vervolgstappen:**

Plan een bezichtiging: Om echt te kunnen beoordelen of een woning jouw droomwoning is, moet je het in het echt ervaren. Onze makelaars Matteije, Benno en Rianne (Koelmans) staan klaar om je gedetailleerde en deskundige informatie over de woning te verstrekken en al je vragen te beantwoorden. Nog geen bezichtiging ingepland? Neem gerust contact op met ons team om een afspraak te maken voor een bezichtiging van Vredeman de Vriesstraat 56.

**Financiële overwegingen:** Een cruciale stap in het koopproces is het zorgvuldig regelen van de financiering. Ons toegewijde team begrijpt dit en staat klaar om je door te verwijzen naar een deskundige hypotheekadviseur. Wij beschikken over een uitgebreid netwerk van deskundige hypotheekadviseurs die zich volledig toewijden op het vinden van de beste financiële oplossing voor jou.

**Een bod uitbrengen:** Als je na de bezichtiging enthousiast bent geworden over de woning, kun je via MOVE in het bezicht-igingsdossier een bod uitbrengen. Onze makelaar zal het bod gaan neerleggen bij de verkoper. Tijdens de bezichtiging zullen onze makelaars gedetailleerd vertellen hoe deze vervolgstappen zullen zijn.

**Acceptatie van het bod:** Als de verkoper akkoord gaat met jouw bod, wordt jouw bod geaccepteerd en wordt de koop gesloten. In dit geval zullen verdere stappen worden ondernomen om de verkoop af te ronden, zoals het opstellen van een officiële koopovereenkomst.

**Afronding van de transactie:** Zodra alle details zijn geregeld, en de koopovereenkomst is ondertekend, begeleiden we je graag bij de laatste stappen van de transactie, zoals de overdracht van de sleutels en de eindinspectie van jouw nieuwe thuis.

Neem vandaag nog contact met ons op om de eerste stap te zetten naar het verwezenlijken van jouw nieuwe thuis. Ons toegewijde team staat klaar om je te helpen bij elke stap van het proces en om ervoor te zorgen dat jouw ervaring soepel en stressvrij verloopt.



## WOONOPPERVLAKTE

158 m<sup>2</sup>

## INHOUD

620 m<sup>3</sup>

## BOUWJAAR

1918

## AANTAL KAMERS

9

## AANTAL SLAAPKAMERS

7

## PERCEELOPPERVLAKTE

117 m<sup>2</sup>

## TYPE WONING

tussenwoning

## ISOLATIE

gedeeltelijk dubbel glas

## VERWARMING

c.v.-ketel

## ENERGIELABEL

D

Fraai en karaktervol herenhuis gelegen in de populaire Oranjewijk! Deze woning is goed onderhouden en beschikt over een ruime woonkamer en suite, een moderne open keuken en maar liefst 7 slaapkamers. De begane grondvloer is van beton en is voorzien van vloerverwarming. De woning is gedeeltelijk voorzien van kunststof kozijnen.

## Oranjewijk

Alle voorzieningen zijn op loop- en fietsafstand. De Oranjewijk wordt omschreven als een groene en kindvriendelijke woonomgeving met overwegend bestemmingsverkeer. Verder wordt de wijk gekenmerkt door vele fraaie panden die gebouwd zijn in het begin van de 20e eeuw, hierdoor is de gehele wijk aangewezen als beschermd stadsgezicht.

## Indeling van de woning:

### Begane grond:

- ruime entree met trapopgang en meterkast
- toilet met fonteintje
- ruime woonkamer en suite met hoog plafond (3,45m!), marmeren schouw en tuindeuren naar de achtertuin.
- moderne open keuken voorzien van inbouwapparatuur (inductiekookplaat, afzuigkap, combi-oven, koelkast, vriezer en vaatwasser)
- betegelde voor- en achtertuin met overkapping

### 1e verdieping:

- overloop
- ruime 1e slaapkamer aan de voorzijde van de woning (circa 15 m<sup>2</sup>) met fraai balkon en vaste kasten
- 2e slaapkamer aan de voorzijde van de woning (circa 5 m<sup>2</sup>)
- 3e slaapkamer aan de achterzijde van de woning met vaste kast (circa 16,5 m<sup>2</sup>)
- badkamer met douchecabine, 2e toilet en wastafelmeubel
- vaste trap naar 2e verdieping

### 2e verdieping:

- overloop met cv- en wasmachine opstelling.
- 4e en 5e slaapkamer aan de voorzijde van de woning (circa 9 en 7 m<sup>2</sup>)

- 6e en 7e slaapkamer aan de achterzijde van de woning (circa 12 en 8 m<sup>2</sup>)

### Algemeen:

- gebruiksoppervlakte wonen 158 m<sup>2</sup> en inhoud 620 m<sup>3</sup>
- perceeloppervlakte 117 m<sup>2</sup>
- gelegen in de populaire Oranjewijk
- ruime herenhuis met maar liefst 7 slaapkamers
- energielabel D
- wand-, vloer en dakisolatie van toepassing
- warm water en verwarming middels CV- ketel uit 2017, eigendom)
- aanvaarding in overleg

De woning is gemeten op basis van de Branche Brede Meetinstructie (BBMI). Deze meetinstructie is bedoeld om een meer eenduidige manier van meten toe te passen voor het geven van een indicatie van de gebruiksoppervlakte. De Meetinstructie sluit verschillen in meetuitkomsten niet volledig uit, door bijvoorbeeld interpretatieverschillen, afrondingen of beperkingen bij het uitvoeren van de meting.

De Vos Makelaardij B.V. staat niet in voor de juistheid van de plattegronden en aanvaardt hiervoor geen aansprakelijkheid.





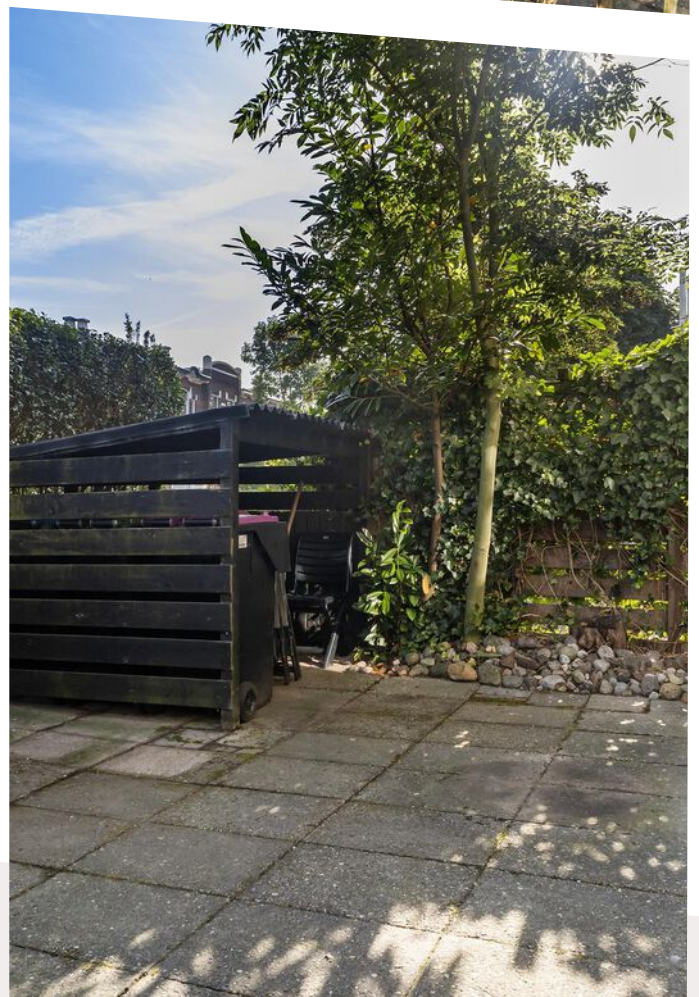











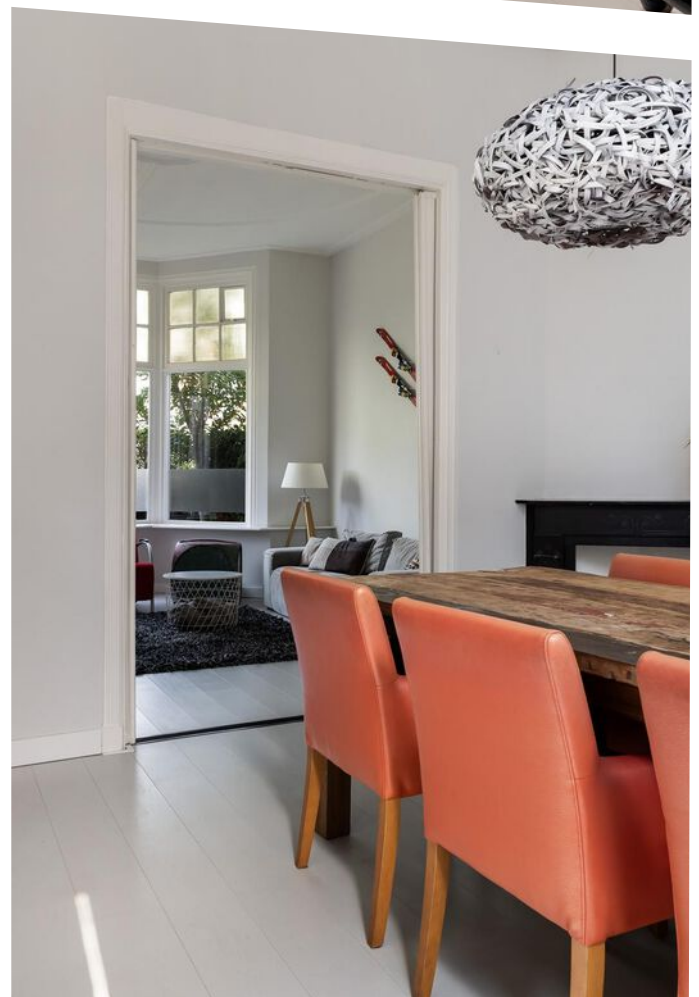







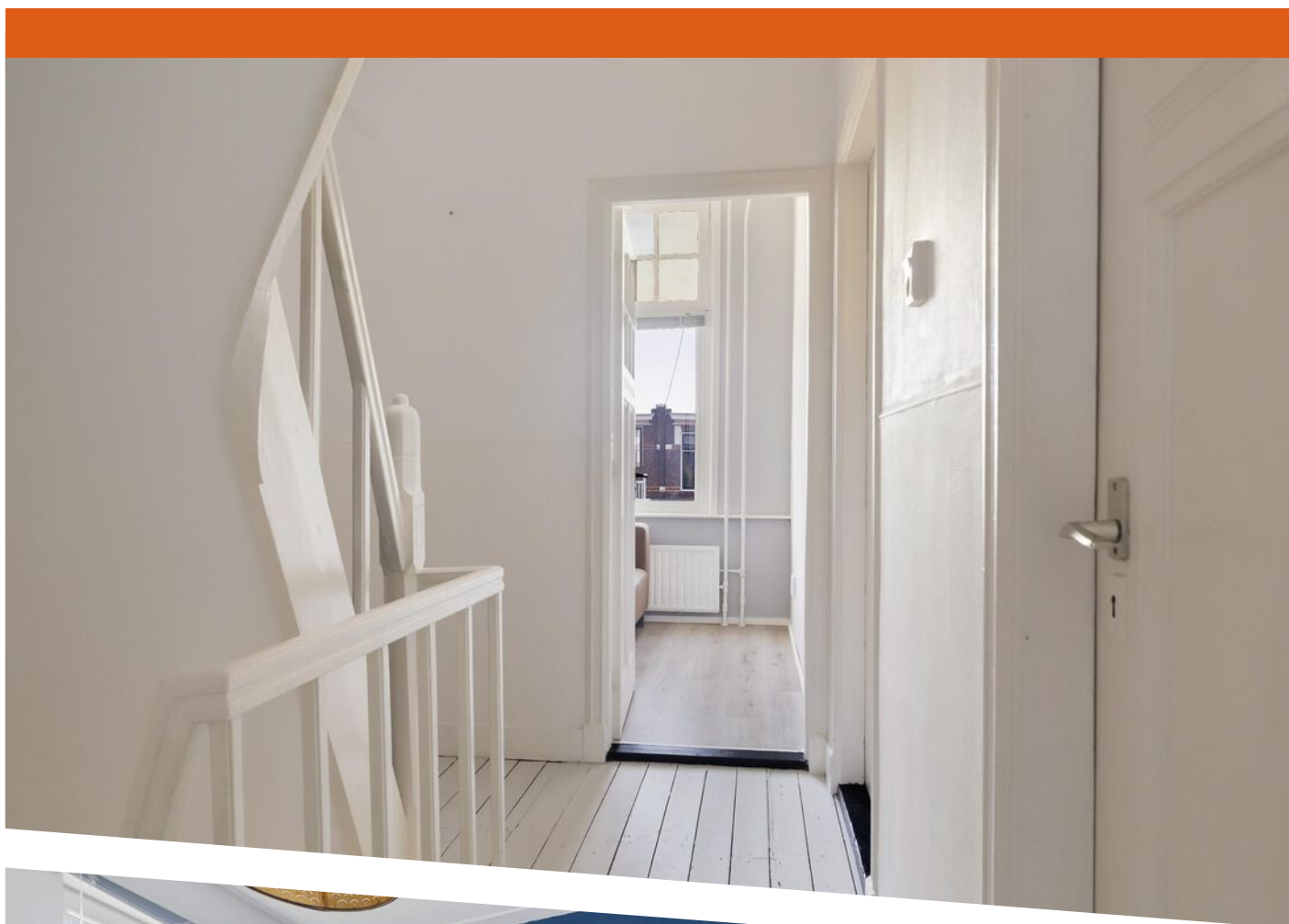



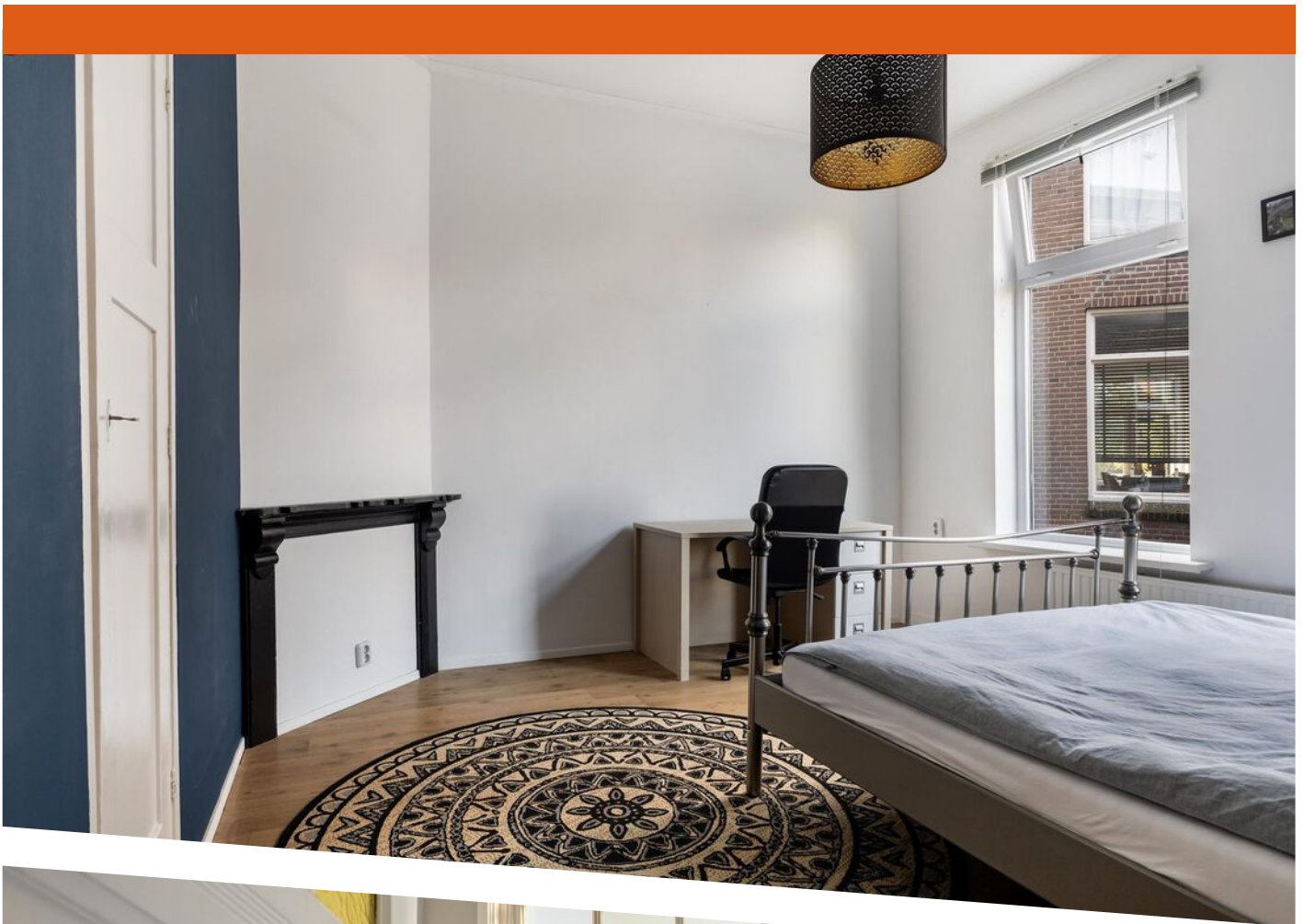

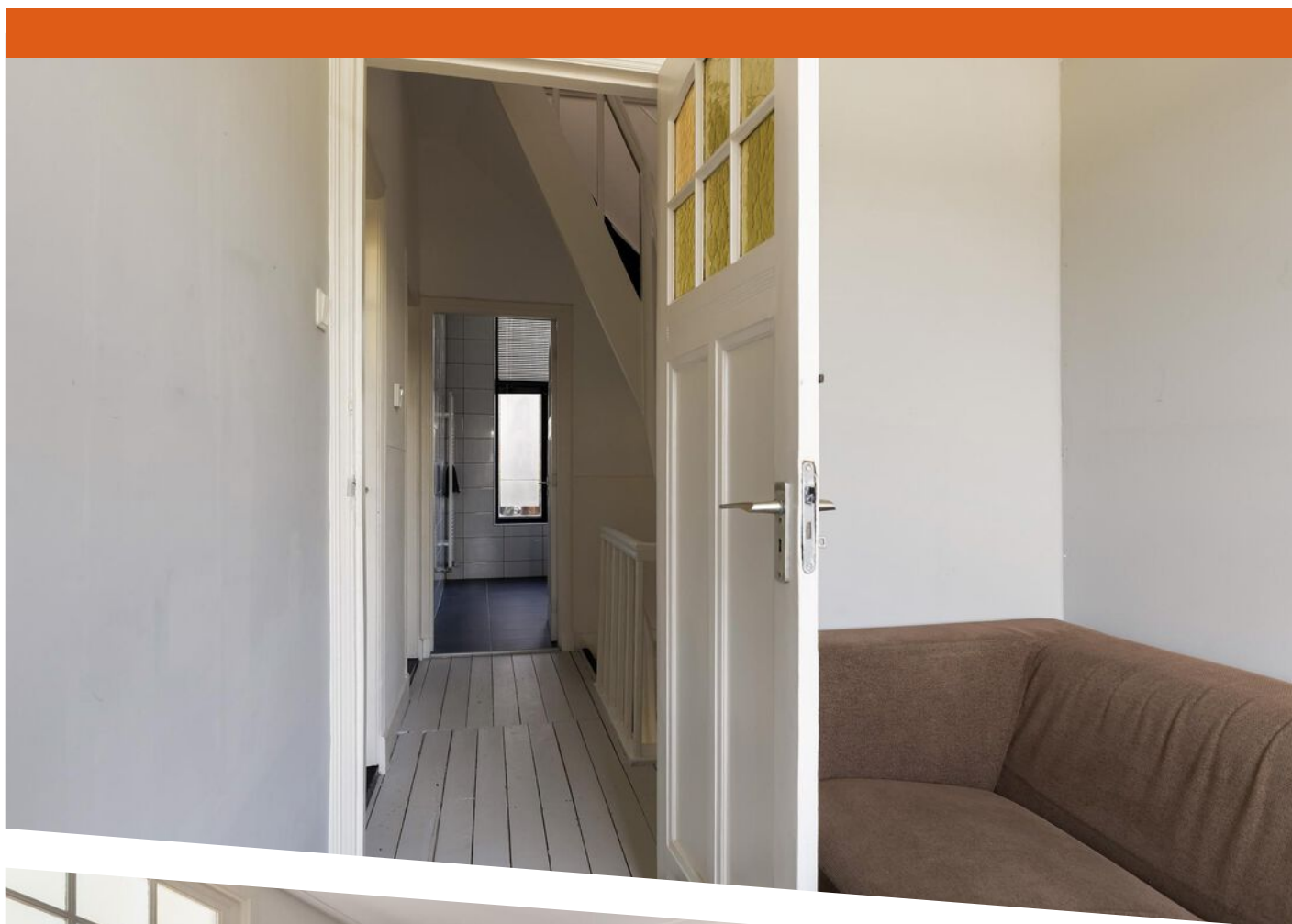

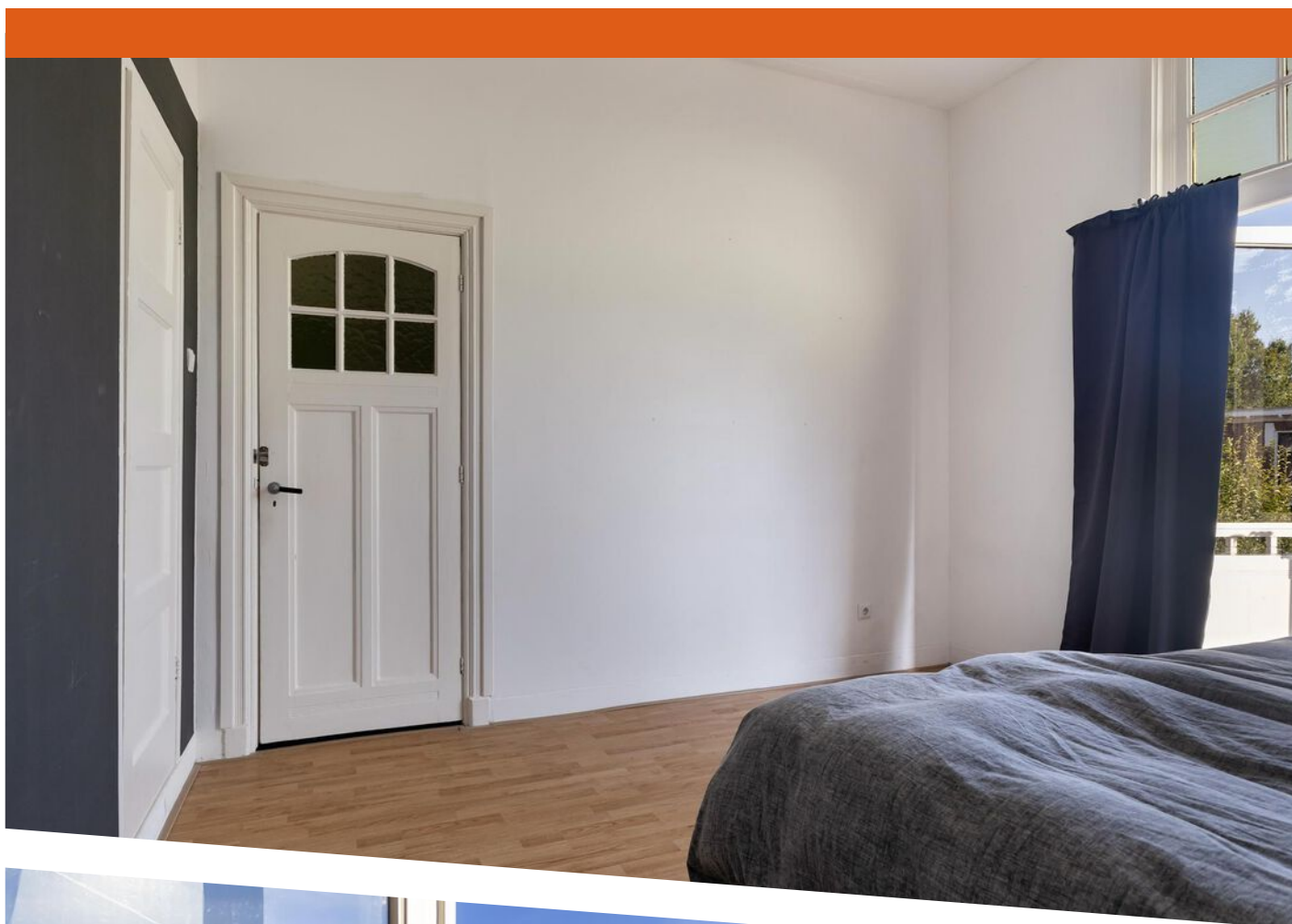





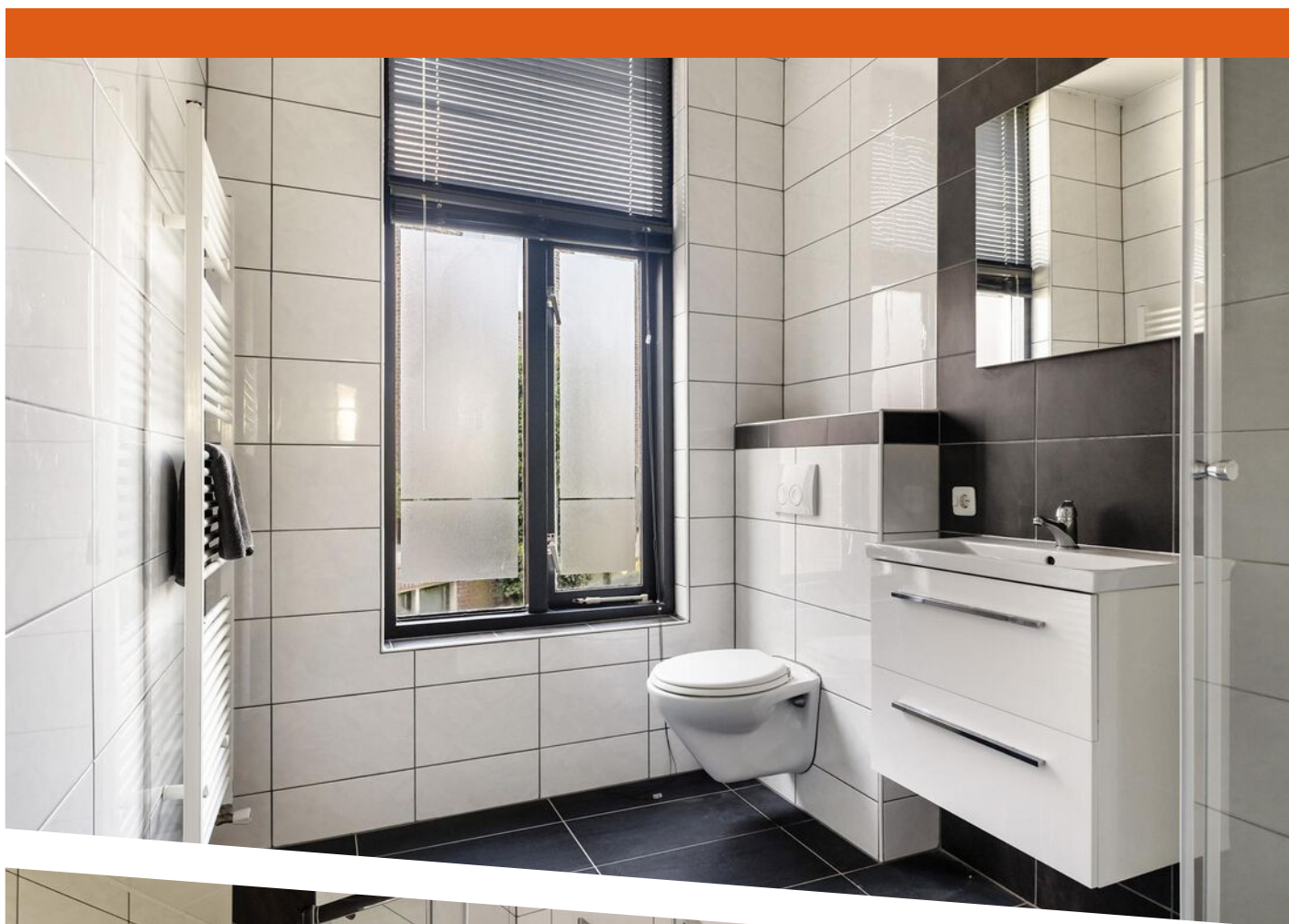













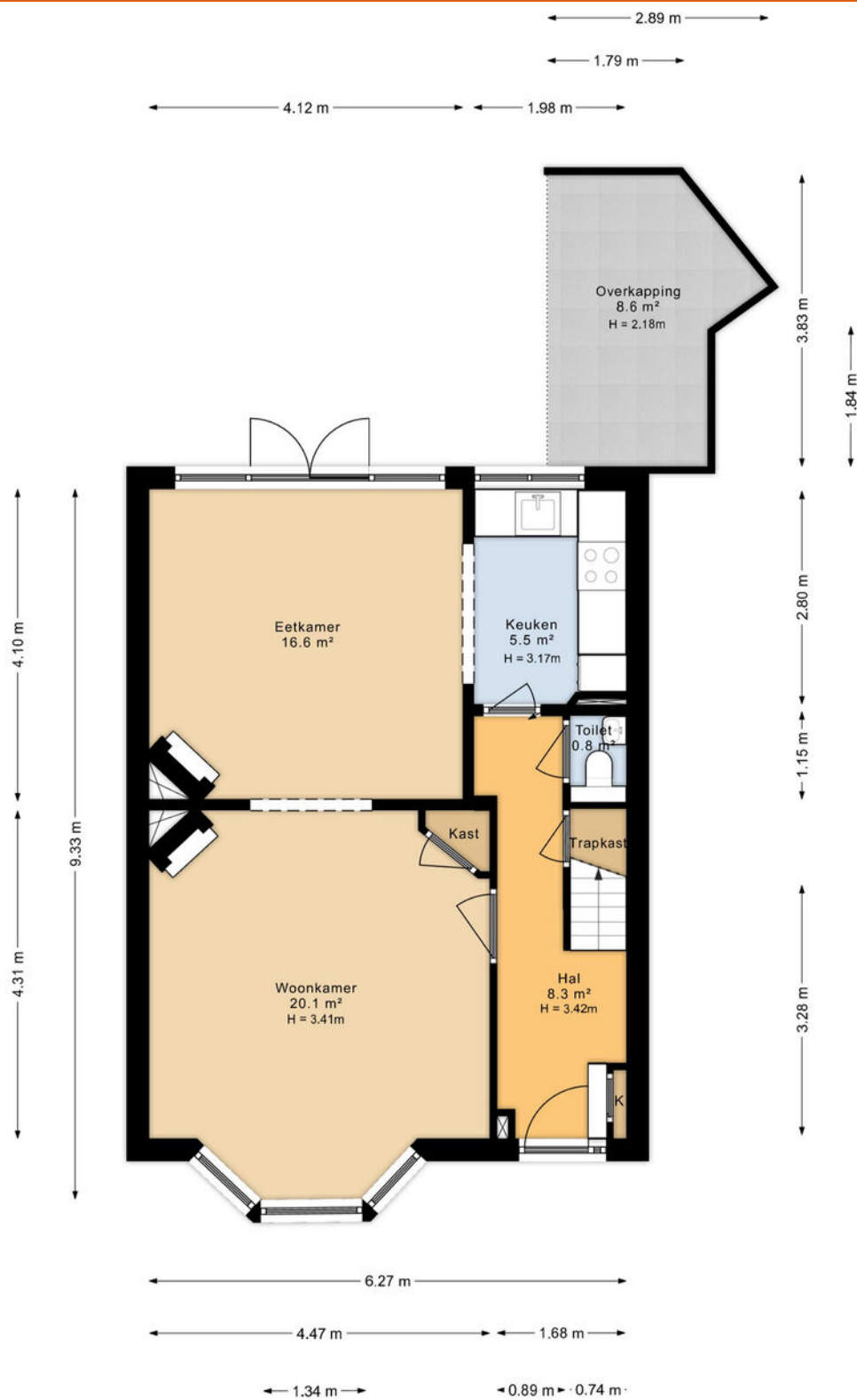

# PLATTEGROND



PLATTEGROND

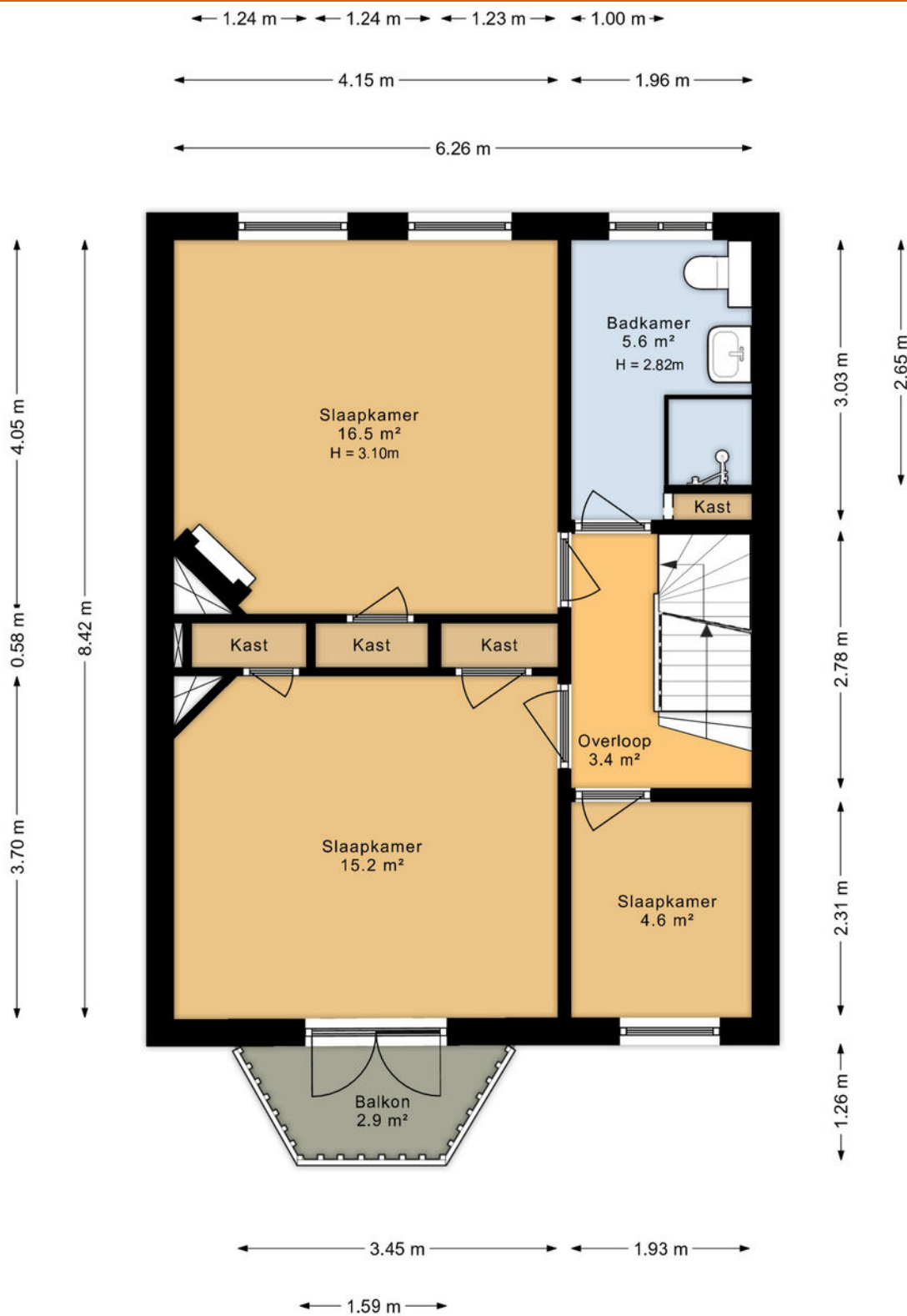

# PLATTEGROND

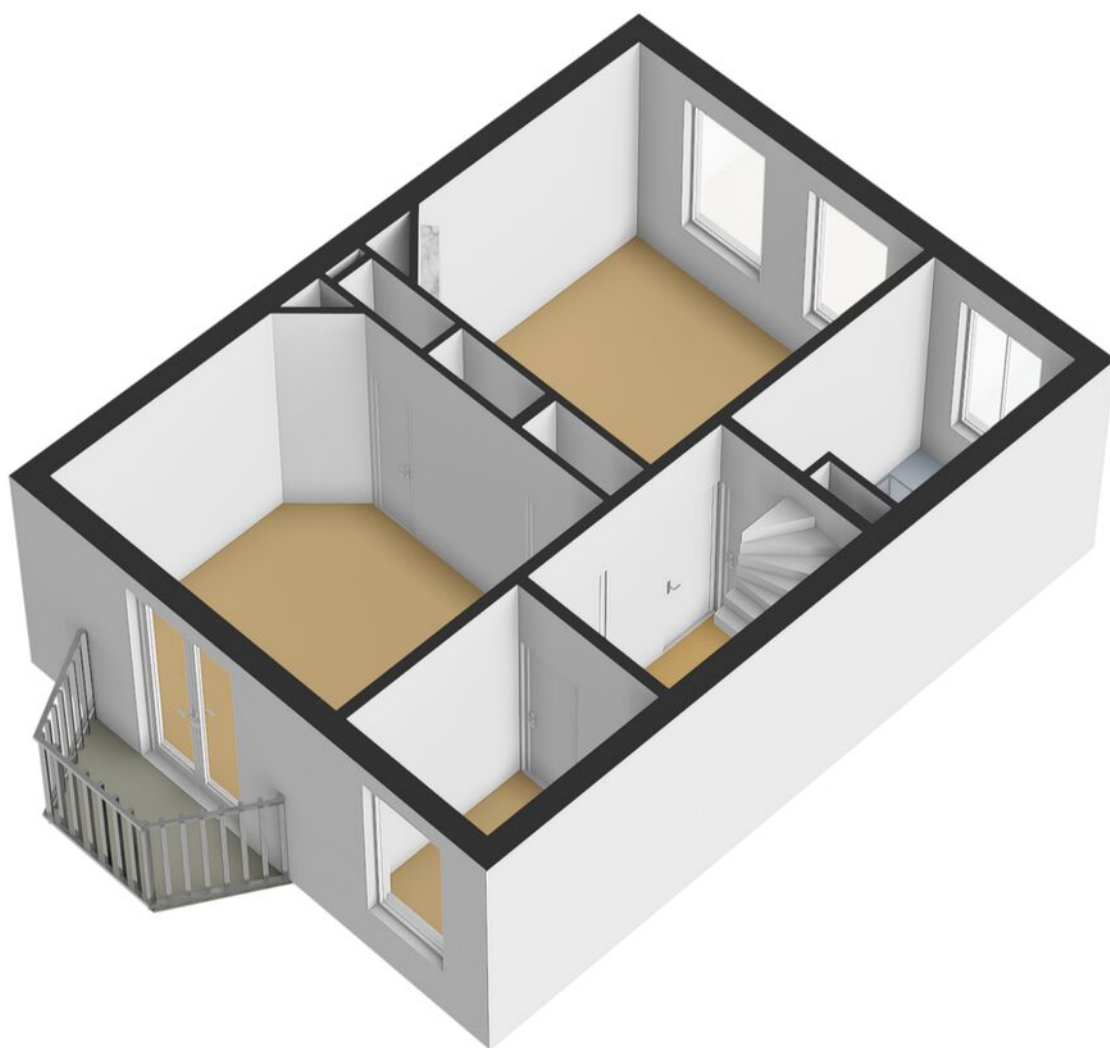

PLATTEGROND

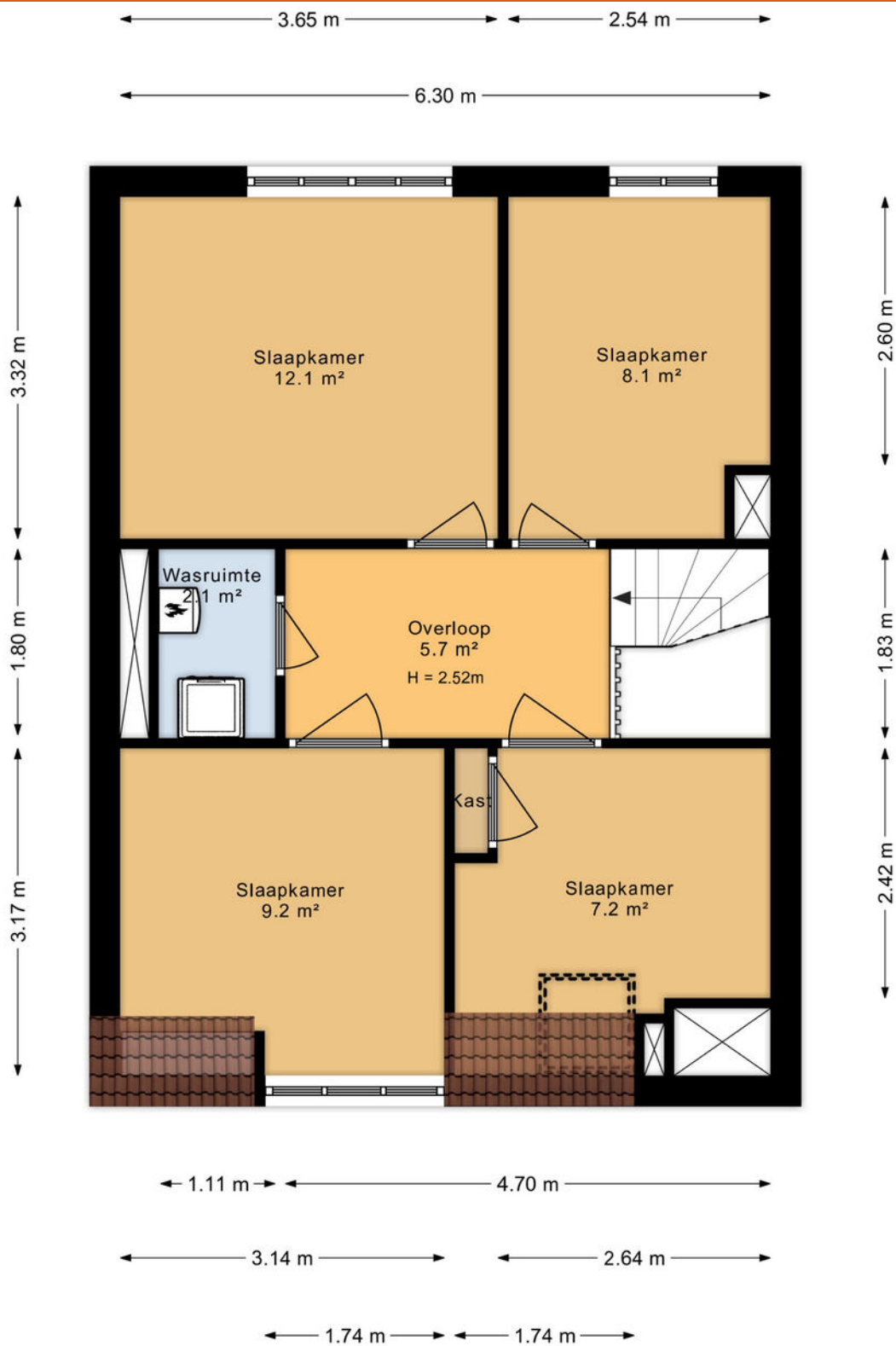

# PLATTEGROND





PLATTEGROND

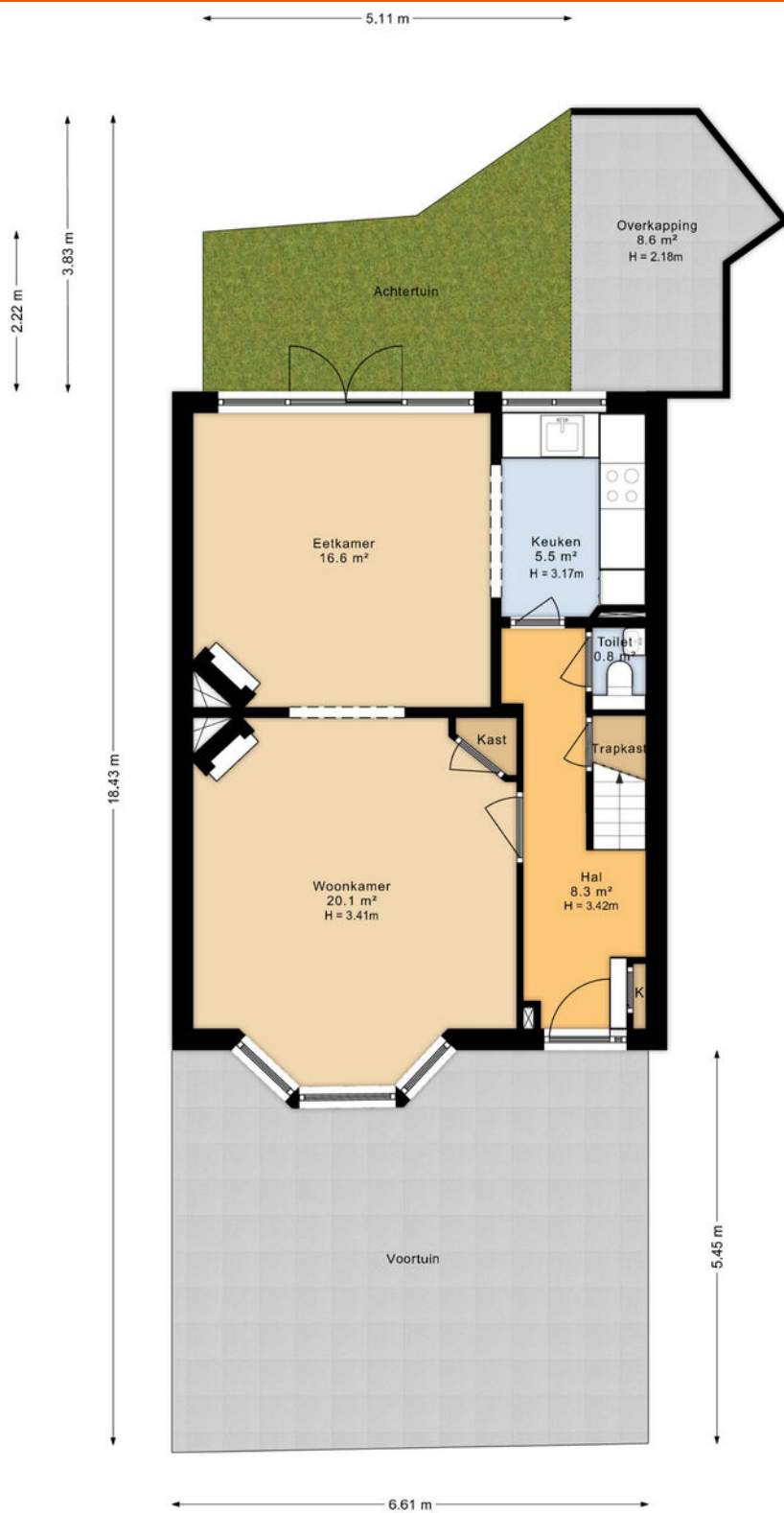

# PLATTEGROND

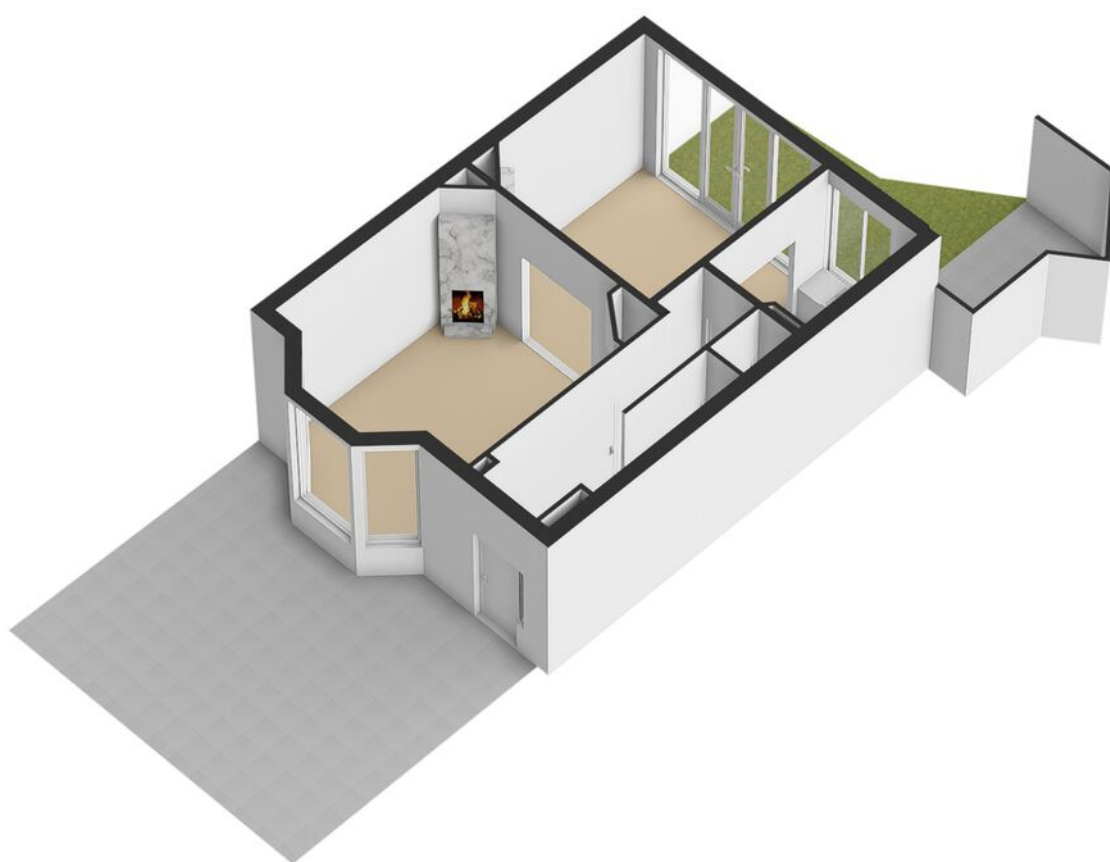

PLATTEGROND



# LOCATIE OP DE KAART

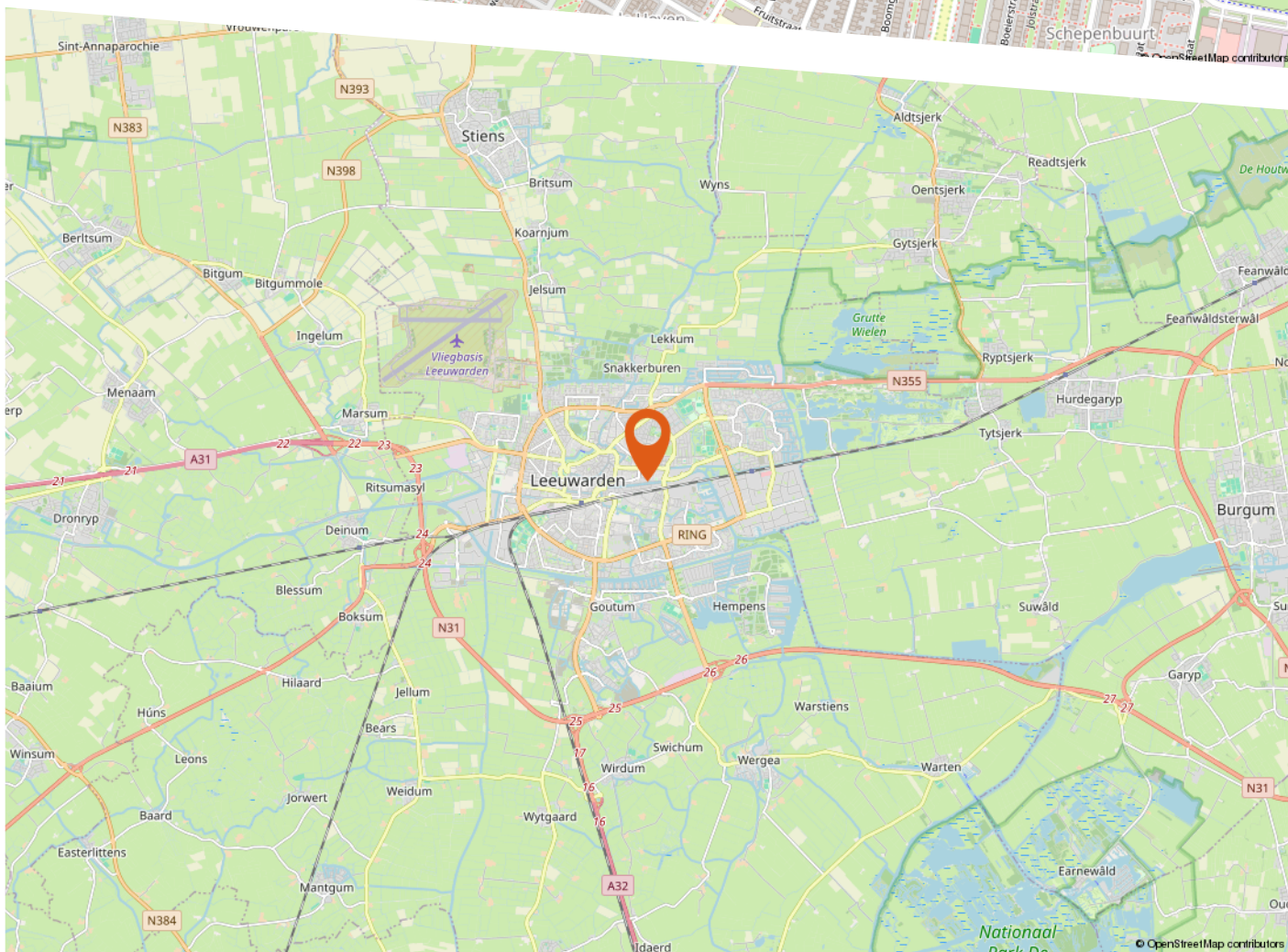
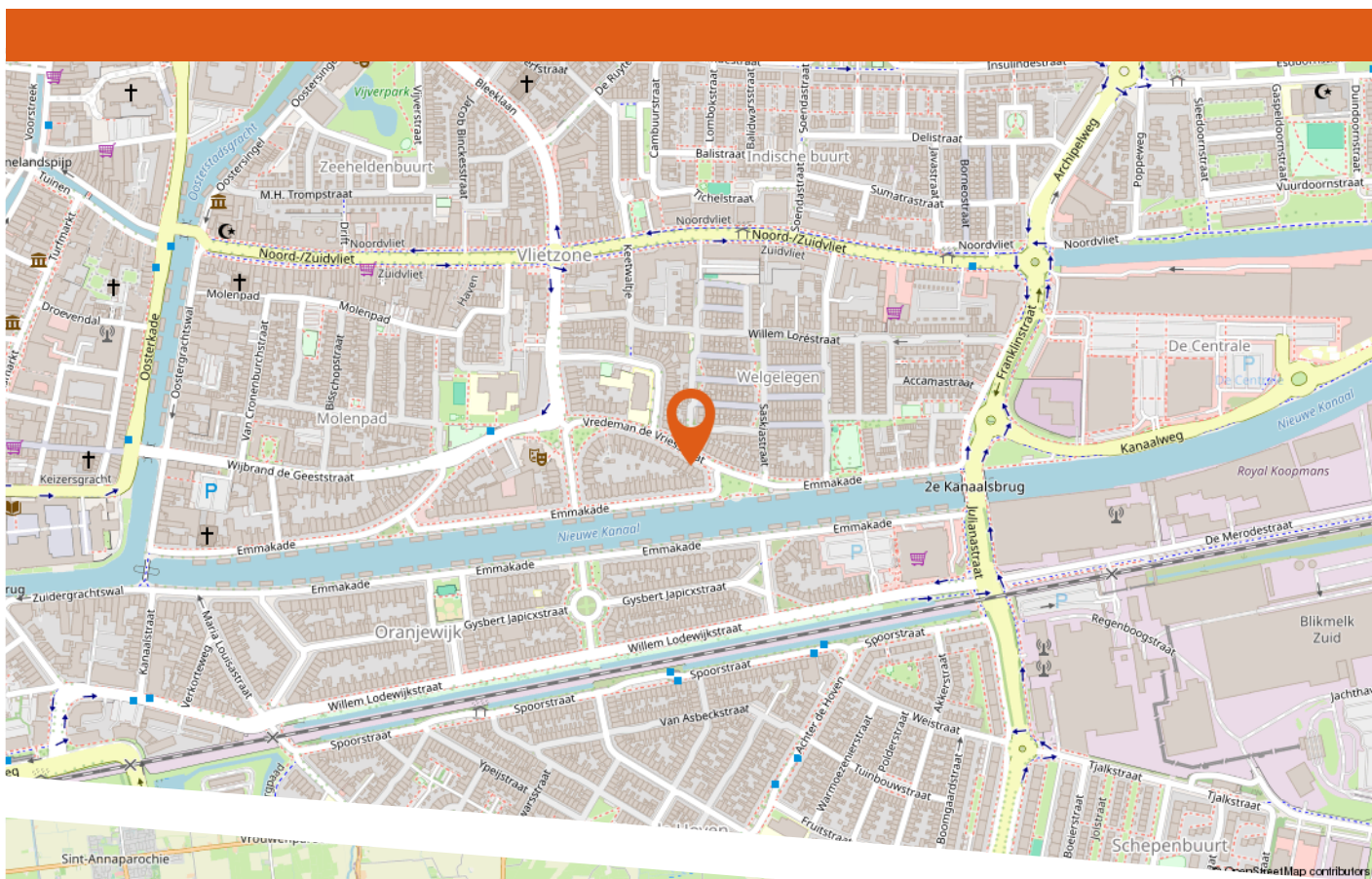

# Lijst van zaken



## Persoonlijke gegevens

Naam: Charles Bosma

Adres te verkopen woning: **Vredeman de Vriesstraat 56**

Datum: 13-06-2024

Voor de onderstaande zaken -ongeacht of ze roerend dan wel onroerend zijn- geldt dat ze soms wel en soms niet in de woning achterblijven. De lijst is bedoeld om duidelijkheid te scheppen om discussies achteraf te voorkomen.

|  | Blijft<br>achter                    | Gaat<br>mee                         | Kan worden<br>overgenomen | n.v.t.                              |
|--|-------------------------------------|-------------------------------------|---------------------------|-------------------------------------|
| <b>Woning</b>                                |                                     |                                     |                           |                                     |
| <i>Interieur</i>                             |                                     |                                     |                           |                                     |
| Verlichting, te weten:                       |                                     |                                     |                           |                                     |
| - inbouwspots/dimmers                        | <input checked="" type="checkbox"/> | <input type="checkbox"/>            | <input type="checkbox"/>  | <input type="checkbox"/>            |
| - opbouwspots/armaturen/lampen/dimmers       | <input checked="" type="checkbox"/> | <input type="checkbox"/>            | <input type="checkbox"/>  | <input type="checkbox"/>            |
| - losse (hang)lampen                         | <input checked="" type="checkbox"/> | <input type="checkbox"/>            | <input type="checkbox"/>  | <input type="checkbox"/>            |
| -  | <input type="checkbox"/>            | <input type="checkbox"/>            | <input type="checkbox"/>  | <input type="checkbox"/>            |
| -  | <input type="checkbox"/>            | <input type="checkbox"/>            | <input type="checkbox"/>  | <input type="checkbox"/>            |
| (Losse)kasten, legplanken, te weten:         |                                     |                                     |                           |                                     |
| - <b>Slaapkamer 2<sup>e</sup> verdieping</b> | <input checked="" type="checkbox"/> | <input type="checkbox"/>            | <input type="checkbox"/>  | <input type="checkbox"/>            |
| - <b>Woonkamer</b>                           | <input type="checkbox"/>            | <input checked="" type="checkbox"/> | <input type="checkbox"/>  | <input type="checkbox"/>            |
| Raamdecoratie/zonwering binnen, te weten:    |                                     |                                     |                           |                                     |
| - gordijnrails                               | <input checked="" type="checkbox"/> | <input type="checkbox"/>            | <input type="checkbox"/>  | <input type="checkbox"/>            |
| - gordijnen                                  | <input checked="" type="checkbox"/> | <input type="checkbox"/>            | <input type="checkbox"/>  | <input type="checkbox"/>            |
| - overgordijnen                              | <input checked="" type="checkbox"/> | <input type="checkbox"/>            | <input type="checkbox"/>  | <input type="checkbox"/>            |
| - vitrages                                   | <input type="checkbox"/>            | <input type="checkbox"/>            | <input type="checkbox"/>  | <input checked="" type="checkbox"/> |
| - rolgordijnen                               | <input checked="" type="checkbox"/> | <input type="checkbox"/>            | <input type="checkbox"/>  | <input type="checkbox"/>            |
| - lamellen                                   | <input type="checkbox"/>            | <input type="checkbox"/>            | <input type="checkbox"/>  | <input checked="" type="checkbox"/> |
| - jaloezieën                                 | <input checked="" type="checkbox"/> | <input type="checkbox"/>            | <input type="checkbox"/>  | <input type="checkbox"/>            |
| - (losse) horren/rolhorren                   | <input type="checkbox"/>            | <input type="checkbox"/>            | <input type="checkbox"/>  | <input checked="" type="checkbox"/> |
| -  | <input type="checkbox"/>            | <input type="checkbox"/>            | <input type="checkbox"/>  | <input type="checkbox"/>            |
| -  | <input type="checkbox"/>            | <input type="checkbox"/>            | <input type="checkbox"/>  | <input type="checkbox"/>            |
| Vloerdecoratie, te weten:                    |                                     |                                     |                           |                                     |
| - vloerbedekking                             | <input checked="" type="checkbox"/> | <input type="checkbox"/>            | <input type="checkbox"/>  | <input type="checkbox"/>            |
| - parketvloer                                | <input checked="" type="checkbox"/> | <input type="checkbox"/>            | <input type="checkbox"/>  | <input type="checkbox"/>            |
| - houten vloer(delen)                        | <input type="checkbox"/>            | <input type="checkbox"/>            | <input type="checkbox"/>  | <input checked="" type="checkbox"/> |
| - laminaat                                   | <input checked="" type="checkbox"/> | <input type="checkbox"/>            | <input type="checkbox"/>  | <input type="checkbox"/>            |
| - plavuizen                                  | <input type="checkbox"/>            | <input type="checkbox"/>            | <input type="checkbox"/>  | <input checked="" type="checkbox"/> |
| -  | <input type="checkbox"/>            | <input type="checkbox"/>            | <input type="checkbox"/>  | <input type="checkbox"/>            |
| -  | <input type="checkbox"/>            | <input type="checkbox"/>            | <input type="checkbox"/>  | <input type="checkbox"/>            |

# Lijst van zaken



|                                      | Blijft achter                       | Gaat mee                 | Kan worden overgenomen   | n.v.t.                              |
|--------------------------------------|-------------------------------------|--------------------------|--------------------------|-------------------------------------|
| (Voorzet) openhaard met toebehoren   | <input checked="" type="checkbox"/> | <input type="checkbox"/> | <input type="checkbox"/> | <input type="checkbox"/>            |
| Allesbrander                         | <input type="checkbox"/>            | <input type="checkbox"/> | <input type="checkbox"/> | <input checked="" type="checkbox"/> |
| Houtkachel                           | <input type="checkbox"/>            | <input type="checkbox"/> | <input type="checkbox"/> | <input checked="" type="checkbox"/> |
| (Gas)kachels                         | <input type="checkbox"/>            | <input type="checkbox"/> | <input type="checkbox"/> | <input checked="" type="checkbox"/> |
| Designradiator(en)                   | <input type="checkbox"/>            | <input type="checkbox"/> | <input type="checkbox"/> | <input checked="" type="checkbox"/> |
| Radiatorafwerking                    | <input type="checkbox"/>            | <input type="checkbox"/> | <input type="checkbox"/> | <input checked="" type="checkbox"/> |
| Overig, te weten:                    |                                     |                          |                          |                                     |
| - spiegelwanden                      | <input type="checkbox"/>            | <input type="checkbox"/> | <input type="checkbox"/> | <input checked="" type="checkbox"/> |
| - schilderij ophangstelsysteem       | <input type="checkbox"/>            | <input type="checkbox"/> | <input type="checkbox"/> | <input checked="" type="checkbox"/> |
| -                                    | <input type="checkbox"/>            | <input type="checkbox"/> | <input type="checkbox"/> | <input type="checkbox"/>            |
| -                                    | <input type="checkbox"/>            | <input type="checkbox"/> | <input type="checkbox"/> | <input type="checkbox"/>            |
| <b>Keuken</b>                        |                                     |                          |                          |                                     |
| Keukenblok (met bovenkasten)         | <input checked="" type="checkbox"/> | <input type="checkbox"/> | <input type="checkbox"/> | <input type="checkbox"/>            |
| Keuken (inbouw)apparatuur, te weten: |                                     |                          |                          |                                     |
| -                                    | <input checked="" type="checkbox"/> | <input type="checkbox"/> | <input type="checkbox"/> | <input type="checkbox"/>            |
| -                                    | <input type="checkbox"/>            | <input type="checkbox"/> | <input type="checkbox"/> | <input type="checkbox"/>            |
| -                                    | <input type="checkbox"/>            | <input type="checkbox"/> | <input type="checkbox"/> | <input type="checkbox"/>            |
| -                                    | <input type="checkbox"/>            | <input type="checkbox"/> | <input type="checkbox"/> | <input type="checkbox"/>            |
| -                                    | <input type="checkbox"/>            | <input type="checkbox"/> | <input type="checkbox"/> | <input type="checkbox"/>            |
| -                                    | <input type="checkbox"/>            | <input type="checkbox"/> | <input type="checkbox"/> | <input type="checkbox"/>            |
| -                                    | <input type="checkbox"/>            | <input type="checkbox"/> | <input type="checkbox"/> | <input type="checkbox"/>            |
| -                                    | <input type="checkbox"/>            | <input type="checkbox"/> | <input type="checkbox"/> | <input type="checkbox"/>            |
| -                                    | <input type="checkbox"/>            | <input type="checkbox"/> | <input type="checkbox"/> | <input type="checkbox"/>            |
| Keukenaccessoires, te weten:         |                                     |                          |                          |                                     |
| -                                    | <input type="checkbox"/>            | <input type="checkbox"/> | <input type="checkbox"/> | <input type="checkbox"/>            |
| -                                    | <input type="checkbox"/>            | <input type="checkbox"/> | <input type="checkbox"/> | <input type="checkbox"/>            |
| -                                    | <input type="checkbox"/>            | <input type="checkbox"/> | <input type="checkbox"/> | <input type="checkbox"/>            |
| -                                    | <input type="checkbox"/>            | <input type="checkbox"/> | <input type="checkbox"/> | <input type="checkbox"/>            |
| -                                    | <input type="checkbox"/>            | <input type="checkbox"/> | <input type="checkbox"/> | <input type="checkbox"/>            |
| -                                    | <input type="checkbox"/>            | <input type="checkbox"/> | <input type="checkbox"/> | <input type="checkbox"/>            |
| -                                    | <input type="checkbox"/>            | <input type="checkbox"/> | <input type="checkbox"/> | <input type="checkbox"/>            |
| -                                    | <input type="checkbox"/>            | <input type="checkbox"/> | <input type="checkbox"/> | <input type="checkbox"/>            |
| <b>Sanitair/sauna</b>                |                                     |                          |                          |                                     |
| Toiletaccessoires:                   |                                     |                          |                          |                                     |
| -                                    | <input type="checkbox"/>            | <input type="checkbox"/> | <input type="checkbox"/> | <input type="checkbox"/>            |
| -                                    | <input type="checkbox"/>            | <input type="checkbox"/> | <input type="checkbox"/> | <input type="checkbox"/>            |
| -                                    | <input type="checkbox"/>            | <input type="checkbox"/> | <input type="checkbox"/> | <input type="checkbox"/>            |
| -                                    | <input type="checkbox"/>            | <input type="checkbox"/> | <input type="checkbox"/> | <input type="checkbox"/>            |

# Lijst van zaken



|  | Blijft achter                       | Gaat mee                 | Kan worden overgenomen   | n.v.t.                              |
|--|-------------------------------------|--------------------------|--------------------------|-------------------------------------|
| -  | <input type="checkbox"/>            | <input type="checkbox"/> | <input type="checkbox"/> | <input type="checkbox"/>            |
| -  | <input type="checkbox"/>            | <input type="checkbox"/> | <input type="checkbox"/> | <input type="checkbox"/>            |
| <b>Badkameraccessoires:</b>                                      |                                     |                          |                          |                                     |
| -  | <input type="checkbox"/>            | <input type="checkbox"/> | <input type="checkbox"/> | <input type="checkbox"/>            |
| -  | <input type="checkbox"/>            | <input type="checkbox"/> | <input type="checkbox"/> | <input type="checkbox"/>            |
| -  | <input type="checkbox"/>            | <input type="checkbox"/> | <input type="checkbox"/> | <input type="checkbox"/>            |
| -  | <input type="checkbox"/>            | <input type="checkbox"/> | <input type="checkbox"/> | <input type="checkbox"/>            |
| -  | <input type="checkbox"/>            | <input type="checkbox"/> | <input type="checkbox"/> | <input type="checkbox"/>            |
| -  | <input type="checkbox"/>            | <input type="checkbox"/> | <input type="checkbox"/> | <input type="checkbox"/>            |
| -  | <input type="checkbox"/>            | <input type="checkbox"/> | <input type="checkbox"/> | <input type="checkbox"/>            |
| -  | <input type="checkbox"/>            | <input type="checkbox"/> | <input type="checkbox"/> | <input type="checkbox"/>            |
| <b>Sauna met toebehoren</b>                                      | <input type="checkbox"/>            | <input type="checkbox"/> | <input type="checkbox"/> | <input type="checkbox"/>            |
|  | <input type="checkbox"/>            | <input type="checkbox"/> | <input type="checkbox"/> | <input type="checkbox"/>            |
|  | <input type="checkbox"/>            | <input type="checkbox"/> | <input type="checkbox"/> | <input type="checkbox"/>            |
| <b><i>Exterieur/installaties/veiligheid/energiebesparing</i></b> |                                     |                          |                          |                                     |
| Schotel/antenne  | <input type="checkbox"/>            | <input type="checkbox"/> | <input type="checkbox"/> | <input checked="" type="checkbox"/> |
| Brievenbus   | <input type="checkbox"/>            | <input type="checkbox"/> | <input type="checkbox"/> | <input checked="" type="checkbox"/> |
| Kluis  | <input type="checkbox"/>            | <input type="checkbox"/> | <input type="checkbox"/> | <input checked="" type="checkbox"/> |
| (Voordeur)bel  | <input type="checkbox"/>            | <input type="checkbox"/> | <input type="checkbox"/> | <input checked="" type="checkbox"/> |
| Alarminstallatie   | <input type="checkbox"/>            | <input type="checkbox"/> | <input type="checkbox"/> | <input checked="" type="checkbox"/> |
| (Veiligheids)sloten en overige inbraakpreventie                  | <input type="checkbox"/>            | <input type="checkbox"/> | <input type="checkbox"/> | <input checked="" type="checkbox"/> |
| Rookmelders  | <input checked="" type="checkbox"/> | <input type="checkbox"/> | <input type="checkbox"/> | <input type="checkbox"/>            |
| (Klok)thermostaat  | <input type="checkbox"/>            | <input type="checkbox"/> | <input type="checkbox"/> | <input checked="" type="checkbox"/> |
| Airconditioning  | <input type="checkbox"/>            | <input type="checkbox"/> | <input type="checkbox"/> | <input checked="" type="checkbox"/> |
| <b>Warmwatervoorziening, te weten:</b>                           |                                     |                          |                          |                                     |
| - CV-installatie   | <input checked="" type="checkbox"/> | <input type="checkbox"/> | <input type="checkbox"/> | <input type="checkbox"/>            |
| - boiler   | <input checked="" type="checkbox"/> | <input type="checkbox"/> | <input type="checkbox"/> | <input type="checkbox"/>            |
| - geiser   | <input type="checkbox"/>            | <input type="checkbox"/> | <input type="checkbox"/> | <input checked="" type="checkbox"/> |
| -  | <input type="checkbox"/>            | <input type="checkbox"/> | <input type="checkbox"/> | <input type="checkbox"/>            |
| -  | <input type="checkbox"/>            | <input type="checkbox"/> | <input type="checkbox"/> | <input type="checkbox"/>            |
| -  | <input type="checkbox"/>            | <input type="checkbox"/> | <input type="checkbox"/> | <input type="checkbox"/>            |
| Screens  | <input type="checkbox"/>            | <input type="checkbox"/> | <input type="checkbox"/> | <input checked="" type="checkbox"/> |
| Rolluiken  | <input type="checkbox"/>            | <input type="checkbox"/> | <input type="checkbox"/> | <input checked="" type="checkbox"/> |
| Zonwering buiten   | <input type="checkbox"/>            | <input type="checkbox"/> | <input type="checkbox"/> | <input checked="" type="checkbox"/> |
|  | <input type="checkbox"/>            | <input type="checkbox"/> | <input type="checkbox"/> | <input type="checkbox"/>            |
|  | <input type="checkbox"/>            | <input type="checkbox"/> | <input type="checkbox"/> | <input type="checkbox"/>            |
|  | <input type="checkbox"/>            | <input type="checkbox"/> | <input type="checkbox"/> | <input type="checkbox"/>            |



# Lijst van zaken



|  | Blijft achter                       | Gaat mee                 | Kan worden overgenomen   | n.v.t.                              |
|--|-------------------------------------|--------------------------|--------------------------|-------------------------------------|
| Isolatievoorzieningen (voorzetramen/radiatorfolie etc.), te weten: |                                     |                          |                          |                                     |
| -  | <input type="checkbox"/>            | <input type="checkbox"/> | <input type="checkbox"/> | <input checked="" type="checkbox"/> |
| -  | <input type="checkbox"/>            | <input type="checkbox"/> | <input type="checkbox"/> | <input type="checkbox"/>            |
| Telefoonaansluiting/internetaansluiting                            | <input checked="" type="checkbox"/> | <input type="checkbox"/> | <input type="checkbox"/> | <input type="checkbox"/>            |
| Veiligheidsschakelaar wasautomaat                                  | <input type="checkbox"/>            | <input type="checkbox"/> | <input type="checkbox"/> | <input checked="" type="checkbox"/> |
| Waterslot wasautomaat  | <input type="checkbox"/>            | <input type="checkbox"/> | <input type="checkbox"/> | <input checked="" type="checkbox"/> |
| Zonnepanelen   | <input type="checkbox"/>            | <input type="checkbox"/> | <input type="checkbox"/> | <input checked="" type="checkbox"/> |
| Oplaadpunt elektrische auto  | <input type="checkbox"/>            | <input type="checkbox"/> | <input type="checkbox"/> | <input checked="" type="checkbox"/> |
|  | <input type="checkbox"/>            | <input type="checkbox"/> | <input type="checkbox"/> | <input type="checkbox"/>            |
|  | <input type="checkbox"/>            | <input type="checkbox"/> | <input type="checkbox"/> | <input type="checkbox"/>            |
| <b>Tuin</b>  |                                     |                          |                          |                                     |
| <i>Inrichting</i>  |                                     |                          |                          |                                     |
| Tuinaanleg/bestrating  | <input checked="" type="checkbox"/> | <input type="checkbox"/> | <input type="checkbox"/> | <input type="checkbox"/>            |
| Beplanting   | <input checked="" type="checkbox"/> | <input type="checkbox"/> | <input type="checkbox"/> | <input type="checkbox"/>            |
|  | <input type="checkbox"/>            | <input type="checkbox"/> | <input type="checkbox"/> | <input type="checkbox"/>            |
| <i>Verlichting/installaties</i>                                    |                                     |                          |                          |                                     |
| Buitenverlichting  | <input checked="" type="checkbox"/> | <input type="checkbox"/> | <input type="checkbox"/> | <input type="checkbox"/>            |
| Tijd- of schemerschakelaar/bewegingsmelder                         | <input type="checkbox"/>            | <input type="checkbox"/> | <input type="checkbox"/> | <input checked="" type="checkbox"/> |
|  | <input type="checkbox"/>            | <input type="checkbox"/> | <input type="checkbox"/> | <input type="checkbox"/>            |
| <i>Bebouwing</i>   |                                     |                          |                          |                                     |
| Tuinhuis/buitenberging   | <input checked="" type="checkbox"/> | <input type="checkbox"/> | <input type="checkbox"/> | <input type="checkbox"/>            |
| Kasten/werkbank in tuinhuis/berging                                | <input checked="" type="checkbox"/> | <input type="checkbox"/> | <input type="checkbox"/> | <input type="checkbox"/>            |
| (Broei)kas   | <input type="checkbox"/>            | <input type="checkbox"/> | <input type="checkbox"/> | <input checked="" type="checkbox"/> |
|  | <input type="checkbox"/>            | <input type="checkbox"/> | <input type="checkbox"/> | <input type="checkbox"/>            |
|  | <input type="checkbox"/>            | <input type="checkbox"/> | <input type="checkbox"/> | <input type="checkbox"/>            |
| <i>Overig</i>  |                                     |                          |                          |                                     |
| Overige tuin, te weten:  | <input type="checkbox"/>            | <input type="checkbox"/> | <input type="checkbox"/> | <input checked="" type="checkbox"/> |
| - (sier)hek  | <input type="checkbox"/>            | <input type="checkbox"/> | <input type="checkbox"/> | <input checked="" type="checkbox"/> |
| - vlaggenmast(houder)  | <input type="checkbox"/>            | <input type="checkbox"/> | <input type="checkbox"/> | <input checked="" type="checkbox"/> |
| -  | <input type="checkbox"/>            | <input type="checkbox"/> | <input type="checkbox"/> | <input type="checkbox"/>            |
| -  | <input type="checkbox"/>            | <input type="checkbox"/> | <input type="checkbox"/> | <input type="checkbox"/>            |

# Lijst van zaken



## Overig

Zijn er zaken die geen eigendom zijn van verkoper omdat er sprake is van een leasecontract of huurcontract. Zo ja, neemt verkoper de zaak mee of wordt het betreffende contract overgenomen?

|                                      | Ja                       | Nee                                 | Gaat mee                 | Wordt overgenomen door koper |
|--------------------------------------|--------------------------|-------------------------------------|--------------------------|------------------------------|
| CV                                   | <input type="checkbox"/> | <input checked="" type="checkbox"/> | <input type="checkbox"/> | <input type="checkbox"/>     |
| Boiler                               | <input type="checkbox"/> | <input checked="" type="checkbox"/> | <input type="checkbox"/> | <input type="checkbox"/>     |
| Zonnepanelen                         | <input type="checkbox"/> | <input checked="" type="checkbox"/> | <input type="checkbox"/> | <input type="checkbox"/>     |
|                                      | <input type="checkbox"/> | <input type="checkbox"/>            | <input type="checkbox"/> | <input type="checkbox"/>     |
|                                      | <input type="checkbox"/> | <input type="checkbox"/>            | <input type="checkbox"/> | <input type="checkbox"/>     |
|                                      | <input type="checkbox"/> | <input type="checkbox"/>            | <input type="checkbox"/> | <input type="checkbox"/>     |
|                                      | <input type="checkbox"/> | <input type="checkbox"/>            | <input type="checkbox"/> | <input type="checkbox"/>     |
| Bijlage(n) over te nemen contracten: |                          |                                     |                          |                              |
| -                                    |                          |                                     |                          |                              |
| -                                    |                          |                                     |                          |                              |

Voor akkoord,

Verkoper(s)

\_\_\_\_\_  
naam: Charles Bosma  
plaats: Den Burg  
datum: 13-06-2024

\_\_\_\_\_  
naam: Karin Bosma  
plaats: Den Burg  
datum: 13-06-2024

Koper(s)

\_\_\_\_\_  
naam:  
plaats:  
datum:

\_\_\_\_\_  
naam:  
plaats:  
datum:

# WIJ ZIJN DE VOS MAKELAARDIJ

**DEVOS**  
MAKELAARDIJ

En maken écht het verschil, omdat we uit ervaring weten dat wij het anders doen. We hebben alle aandacht voor de klant, We doen wat we zeggen en zeggen wat we doen!

De Vos Makelaardij bestaat uit een professioneel, hecht en enthousiast team van in totaal 5 medewerkers. Waarbij Matteije, Benno u graag buiten 'in het veld' begroeten, wetende dat Thea, Rianne en Henrietta zorgen voor een hartelijke begroeting en opvolging van alle dossiers en zaken op de binnendienst.

Ons team gaat voor een persoonlijke aanpak en stellen zich daarom graag aan je voor:



## Matteije

**Register Makelaar - Register Taxateur  
(RM/RT)**

Matteije de Vos is de trotse eigenaar van De Vos Makelaardij. Hij heeft passie voor mens en de makelaardij, in het bezit van een feilloos geheugen, veel kennis van vastgoed en oog voor detail. Matteije staat bekend om zijn persoonlijke en directe manier van communiceren, oprecht en recht door zee. Hierdoor weet je precies wat je aan hem hebt. Zijn passie voor vastgoed gaat verder dan alleen maar transacties; het draait allemaal om het helpen van mensen bij het vinden van een plek waar ze zich echt thuis kunnen voelen. Matteije woont samen met zijn vrouw en kinderen in Snakkerburen. Tijdens zijn vrije uren beoefent hij waterpolo en geniet hij in de zomer van vaartochten op de Friese wateren.



## Rianne Schaafsma

**Commercieel medewerker  
binnendienst, Assistent makelaar**

Rianne is een echte duizendpoot; zij beschikt over organisatietalent, kan goed overzicht houden, dit past echt bij een vastgoedbeheerder. Kwaliteit staat bij haar hoog in het vaandel en heeft een groot hart voor de zaak. Daadkracht en een hands-on mentaliteit gecombineerd met inlevingsvermogen kenmerkt haar. Als ervaren kracht ondersteunt zij de makelaars en draagt ze zorg voor een soepel en snel verloop van de makelaardij werkzaamheden. Met haar doorzettingsvermogen en behulpzaamheid zorgt ze er dagelijks voor dat de makelaars kunnen presteren door te ontzorgen waar nodig. In haar vrije tijd gaat ze graag actief op pad met haar man en hun drie kinderen, ze genieten van activiteiten zoals fietsen,



## Benno

**Register Makelaar - Register Taxateur  
(RM/RT)**

Met 25 jaar ervaring is Benno een vertrouwd gezicht in de wereld van makelaardij. Zijn gedrevenheid is aanstekelijk en inspirerend. Tijdens een bezichtiging weet Benno met veel passie te vertellen over uw woning, alsof hij er zelf jarenlang met plezier heeft gewoond. Tegelijkertijd behoudt Benno een objectieve en kritische benadering, strevend naar eerlijke en realistische deals. Dit streven naar tevredenheid maakt uiteindelijk iedereen gelukkig, en dat is precies het doel dat Benno, samen met het team van De Vos makelaardij nastreeft. Benno woont samen met zijn vrouw in Leeuwarden en is trotse vader en grootvader. In zijn vrije tijd doet hij aan hardlopen en spinning.



Onze klanten  
waarden ons  
gemiddelde met een

9+



## Thea

**Commercieel medewerker  
binnendienst**

Thea haar kernkwaliteiten zijn: nauwkeurig, gedegen en empathisch. Bij Thea draait het haar gehele loopbaan al om een onvergetelijke klantbeleving en zo werkt het volgens Thea ook in de makelaardij. De klant is koning. Thea wordt gedreven door een tomeloze energie. Een kei in plannen en organiseren en het overzicht bewaken. Daarbij houdt zij altijd oog voor goede samenwerking. Met haar enthousiasme en ervaring voelt Thea klant en collega namelijk feilloos aan. Thea werkt altijd met een glimlach, zelfs wanneer het klantcontact via de telefoon verloopt. U ziet het niet, maar u voelt het. Dat voelt goed en vertrouwd! Thea woont in Heerenveen. Als Thea niet op kantoor is spendeert ze graag tijd met

## Rianne Koelmans

**Kandidaat Register Makelaar Taxateur  
(KRMT)**

Maak kennis met Rianne, onze rasechte Friese makelaar. Met haar spontane en enthousiaste persoonlijkheid weet ze altijd de perfecte match te vinden tussen koper en verkoper. Daarnaast staat Rianne bekend om haar persoonlijke aanpak; ze luistert goed naar uw wensen en zorgt ervoor dat u zich direct vanaf het eerste contact op uw gemak voelt. Als makelaar heeft ze al veel ervaring opgedaan door heel Friesland en beschikt daarmee over een uitgebreide kennis van de markt en scherpe blik voor detail. In haar vrije tijd gaat Rianne graag op pad met haar gezin, ook zijn ze nog druk bezig om de puntjes op de i te zetten van hun woning.

## Gratis waardebepaling en advies voor het verkopen van jouw woning.



**Benieuwd naar de huidige waarde van jouw woning en wat de mogelijkheden zijn om jouw woning te verkopen? Onze makelaars Matteije, Benno en Rianne kunnen kosteloos de waarde van jouw woning berekenen en je voorzien van advies op maat.**

### **Wat houdt onze gratis waardebepaling in?**

**Deskundige analyse:** Onze ervaren makelaars voeren een grondige analyse uit van verschillende factoren die van invloed zijn op de waarde van jouw woning, zoals de locatie, de staat van onderhoud, de grootte van het pand en recente vergelijkbare transacties in de buurt.

**Nauwkeurige schatting:** Op basis van deze analyse maken onze makelaars een nauwkeurige schatting van de marktwaarde van jouw woning. Deze waardebepaling is gebaseerd op onze diepgaande kennis van de lokale markt en recente trends in de vastgoedsector.

**Geen verplichtingen:** Onze waardebepaling is volledig vrijblijvend en verplicht je tot niets. Of je nu besluit om te verkopen of besluit om hier nog mee te wachten, wij staan klaar om je van dienst te zijn.

**Advies op maat voor verkoop:** Naast het verstrekken van een schatting van de waarde van jouw woning, geven onze makelaars ook advies op maat over de beste verkoopstrategieën en eventuele verbeteringen die je kunt aanbrengen om de waarde van jouw huis te maximaliseren.

**Professionele service:** Als toonaangevend makelaarskantoor staan wij bekend om onze professionele service en toewijding aan onze klanten. Onze focus ligt op een excellente klantbeleving. We overtreffen verwachtingen, stemmen af op jouw behoeften en bieden persoonlijke begeleiding bij elke stap van het verkoopproces. Door transparante communicatie, op maat gemaakte oplossingen en oprechte betrokkenheid creëren we een unieke klantervaring. Onze toewijding gaat verder dan alleen de overdracht; we ondersteunen zelfs, indien gewenst, tijdens de verhuizing. Met ons uitgebreide netwerk zorgen we voor de juiste vakmensen en een vlekkeloze uitvoering van elke taak, van energielabel aanvragen tot renovaties. Jouw wensen zijn onze prioriteit - laat het aan ons over om je te ontzorgen.

Maak vandaag nog een afspraak voor een gratis waardebepaling. Onze deskundige makelaars staan klaar om je te helpen en al jouw vragen te beantwoorden.

# DEVOS

---

## MAKELAARDIJ

HEEFT U INTERESSE  
IN DEZE WONING?

**NEEM DAN CONTACT MET ONS OP!**

De Vos Makelaardij  
Molenstraat 56-A  
8913 BC Leeuwarden

058 203 70 72  
info@devosmakelaardij.nl  
www.devosmakelaardij.nl

